



CONGRESO INTERNACIONAL DE PATOLOGÍA DUAL Conductas Adictivas y otros Trastornos Mentales

29-31 de Mayo de 2008, Madrid

Hotel Meliá Castilla

Abierto plazo propuestas de simposios

www.cipd2008.com



PROGRAMA
FINAL

Organizado por:



Co-patrocinado por:



Secretaría Técnica



Tilesa OPC, S.L.

Londres, 17, 1º • 28028 Madrid
Tel. 91 361 26 00 • Fax 91 355 92 08
secretariat@cipd2008.com

Asociación Mundial
de Psiquiatría



Jornada Nacional de Patología Dual:

De la psicopatología a la adicción o viceversa

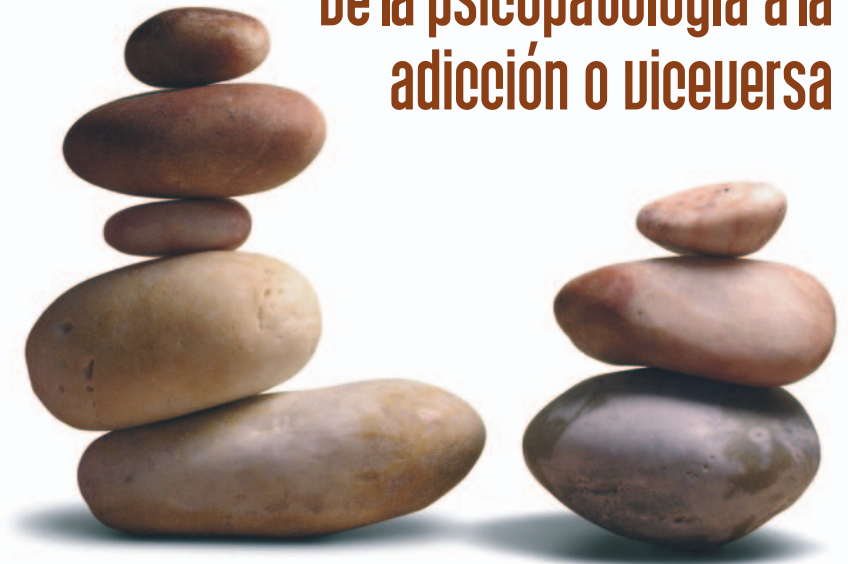

Madrid, 10 de Mayo de 2007
Hotel Meliá Castilla

www.patologia-dual.com

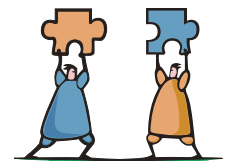

Asociación Española
de Patología Dual

Declarado de Interés Sanitario
Ministerio de Sanidad y Consumo

(Inscripción Gratuita)

SOLICITUD DE SOCIO ASOCIACIÓN ESPAÑOLA DE PATOLOGÍA DUAL

Por favor, cumplimente el formulario y diríjalo a:

Londres, 17 • 28028 Madrid
Tel. 913 612 600 • Fax 913 559 208
secretaria@patologiadual.es

Nombre _____

Apellidos _____

Profesión Médico Psicólogo Clínico Otros profesionales sanitarios con
titulación universitaria superior

Lugar de trabajo _____

Dirección _____

Población _____ Provincia _____ C.P. _____

Teléfonos _____ Fax _____

E-mail _____

Firma _____

En cumplimiento de la Ley Orgánica de Protección de Datos de Carácter Personal nº 15/1.1999, de 13 de diciembre de 1999, cualquier socio podrá en cualquier momento ejercitar sus derechos de acceso, rectificación y cancelación de sus datos.

Jornada Nacional de Patología Dual:

De la psicopatología a la
adicción o viceversa

Presidenta de Honor
S.A.R. Doña Elena de Borbón y Grecia
Infanta de España y Duquesa de Lugo

Sra. Elena Salgado
Ministra de Sanidad. Ministerio de Sanidad

Excmo. Sr. D. Manuel Lamela Fernández
Consejero de Sanidad de la Comunidad de Madrid

Excmo. Sr. D. Alberto Ruíz Gallardón
Alcalde de Madrid

Sra. Carmen Moya García
Delegada de Gobierno. Plan Nacional sobre Drogas

Sr. José Manuel Torrecilla Jiménez
Gerente de Madrid Salud

Sr. Manuel Molina Muñoz
Gerente de la Agencia Antidroga de la CAM

Sr. Francisco Ferre Navarrete
Director Jefe de los Servicios de Salud Mental.
Oficina Regional de Coordinación de Salud Mental de la CAM

Dr. Carlos María Álvarez Vara
Presidente de Honor. Asociación Española de Patología Dual

Prof. Julio Bobes García
Presidente de Socidrogalcohol

Sr. Antonio González Catena
Presidente de FACOMA (Federación de Alcohólicos de la Comunidad de Madrid)

Sr. Francisco Morata Andreo
Presidente de FEAFES (Confederación Española de Agrupaciones de Familiares y
Personas con Enfermedad Mental)

Sr. José Ángel Sánchez Asiaín
Presidente de la Fundación de Ayuda contra la Drogadicción

Dr. César Pascual Fernández
Director Gerente del Hospital Virgen de la Torre, Madrid

Prof. Miguel Casas Brugué
Catedrático de Psiquiatría. Universidad Autónoma de Barcelona.
Jefe de Servicio de Psiquiatría. Hospital Universitario del Valle de Hebrón. Barcelona

Auspiciado por

- Asociación Española de Patología Dual
- Plan Nacional sobre Drogas
- Socidrogalcohol
- Oficina Regional de Coordinación de Salud Mental
- Agencia Antidroga de la Comunidad de Madrid
- Instituto de Adicciones de la Ciudad de Madrid
- Capio - Fundación Jiménez Díaz

Entidades Patrocinadoras

Patrocinadores Principales



Jornada Nacional de Patología Dual:

De la psicopatología a la adicción o viceversa

¡ Bienvenidos a Madrid !

Patrocinadores Especiales



Un año más, nos encontramos ante una nueva edición de la **“Jornada Nacional de Patología Dual: de la psicopatología a la adicción o viceversa”**, que este año celebra su 9ª edición.

Los clínicos que a diario trabajamos con pacientes que sufren enfermedades cerebrales como las conductas adictivas y otros trastornos mentales nos reunimos para debatir y reflexionar sobre todos los aspectos que implica nuestro trabajo. Los avances científicos de las últimas décadas en neurociencias han revolucionado nuestra comprensión de las conductas adictivas y han permitido a través del concepto de Patología Dual, devolver al campo de la biomedicina el estudio, investigación y tratamiento de estos trastornos psicopatológicos. Esta perspectiva es ahora también imprescindible junto a los abordajes psicosociales.

La PATOLOGÍA DUAL, es decir, la concurrencia de una conducta adictiva y otro trastorno mental, constituye en muchas ocasiones una nueva entidad clínica y no sólo la suma de ambos trastornos, precisando de expertos que puedan abordar esta compleja problemática.

La realidad es, que ambos trastornos son padecidos por un mismo sujeto y tratados en diferentes dispositivos terapéuticos, añadiendo así una nueva dualidad. Los profesionales aquí reunidos, procedentes de distintas redes clínicas, confirman el objetivo común de superar antiguas suspicacias y compartimentaciones que van en detrimento de una asistencia adecuada a nuestros pacientes y sus familias. Así lo indican también dos de nuestros patrocinadores, la Asociación Española de Patología Dual (AEPD) y Socidrogalcohol.

En esta 9ª Jornada asumimos nuevamente el desafío de mantener y mejorar el nivel científico, facilitando a todos los clínicos la formación y actualización necesaria e imprescindible en este terreno. En esta ocasión con una nueva sede, el Hotel Meliá Castilla, donde podremos disponer de las comodidades adecuadas para atender mejor a todos los profesionales implicados en el abordaje clínico de la emergente Patología Dual.

Este encuentro, al igual que los anteriores, está organizado en una jornada única, de manera que permita un nivel máximo de interacción entre los ponentes expertos y los asistentes.

En el panel de ponentes figuran como siempre muchos de los expertos españoles más destacados en estos temas, por lo que esperamos disfrutéis de una jornada de Patología Dual que no dudamos, será muy prometedora.

Gracias por acompañarnos.

Patrocinadores Básicos



Dr. Néstor Szerman Bolotnér
Presidente
Asociación Española de Patología Dual

Dr. Ignacio Basurte Villamor
Secretario
Asociación Española de Patología Dual

Comité Organizador



Jornada Nacional de Patología Dual:

De la psicopatología a la
adicción o viceversa

Jueves, 10 de Mayo de 2007
Programa Científico

08:30-09:00 Entrega de Documentación

09:00-09:30 Acto de Apertura

09:30-10:30 Psicopatología adolescente y adicciones, ¿guardan alguna relación?

Dr. César Soutullo Esperón

Director de la Unidad de Psiquiatría Infantil y Adolescente. Clínica Universitaria de Navarra. Pamplona.

Dr. José Antonio Ramos Quiroga

Coordinador del Programa del Déficit de Atención en Adultos y de las Urgencias de Psiquiatría. Hospital Universitario Valle de Hebrón. Barcelona.

Discusor: **Dr. Javier San Sebastián Cabasés**

Responsable de la Unidad de Psiquiatría Infanto-Juvenil. Hospital Universitario Ramón y Cajal. Madrid.

10:30-11:30 Conferencia: "La fama", ¿crea adicción?

Prof. Patxi Andión

Profesor Titular del Departamento de Arte: Área de Conocimiento Audiovisual y Publicidad. Universidad de Castilla la Mancha.

Moderador: **Dr. Néstor Szerman Bolotnér**

Hospital Virgen de la Torre. Madrid.

Discusor: **Dr. Carlos Álvarez Vara**

Director de Relaciones Exteriores de la Agencia Antidroga de Madrid.

11:30-12:00 Café (patrocinado por Bristol-Myers Squibb / Otsuka Pharmaceuticals)

12:00-13:00 Esquizofrenia y cannabis, ¿el huevo o la gallina?

Dr. Francisco Arias Horcajadas

Fundación Hospital de Alcorcón. Madrid.

Dr. Luis Alfonso Núñez Domínguez

Clínica San Francisco Javier. Pamplona.

Discusor: **Dr. Miguel Bernardo Arroyo**

Jefe de la Sección de Psiquiatría Hospitalaria del Instituto de Psiquiatría y Psicología. Hospital Clínico de Barcelona.

13:00-13:15 Acto de entrega de la distinción como **Socia de Honor de la Asociación Española de Patología Dual a la Ministra de Sanidad, Sra. Elena Salgado**. Recibe la distinción la Delegada del Plan Nacional sobre Drogas, **Sra. Carmen Moya García**

13:15-14:00 Estudio Epidemiológico de Patología Dual en la Comunidad de Madrid

Moderador: **Dr. Néstor Szerman Bolotnér**

Presidente de la Asociación Española de Patología Dual.

Dr. Manuel Molina Muñoz

Director Gerente de la Agencia Antidroga de la Comunidad de Madrid.

Dr. Francisco de Asís Babín Vich

Director del Instituto de Adicciones de la Ciudad de Madrid. Ayuntamiento de Madrid.

Dr. Francisco Ferre Navarrete

Responsable de la Oficina Regional de Coordinación de Salud Mental de la Comunidad de Madrid.

14:00-16:00 Almuerzo/Comida

16:00-17:00 Patología dual en dispositivos de drogas. La experiencia de la Ciudad de Madrid

Dr. Álvaro Rivera Villaverde

Director Médico de la Clínica Nuestra Señora de la Paz. Centro de Patología Dual de Madrid Salud.

Dr. Pablo Vega Astudillo

Instituto de Adicciones. Madrid.

Dña. María Jesús Losada Gil

Departamento de Reinserción del Instituto de Adicciones. Madrid.

Moderador: **Dr. Francisco de Asís Babín Vich**

Director del Instituto de Adicciones de Madrid Salud.

17:00-18:00 Depresión y Adicción ¿Una relación sugestiva?

Dr. Luis Caballero Martínez

Hospital Universitario Puerta de Hierro. Madrid.

Dr. Luis San Molina

Servicio de Psiquiatría del Hospital de San Rafael. Barcelona.

Discusor: **Prof. Julio Bobes García**

Catedrático de Psiquiatría. Universidad de Oviedo. Jefe de Servicio de Psiquiatría. Hospital Universitario Central de Asturias. Oviedo.

18:00-18:30 Café (patrocinado por Bristol-Myers Squibb / Otsuka Pharmaceuticals)

18:30-19:30 Patología Dual y la hipótesis de la automedicación, ¿gozan de buena salud?

Ponente: **Prof. Miguel Casas Brugué**

Catedrático de Psiquiatría. Universidad Autónoma de Barcelona. Jefe de Servicio de Psiquiatría. Hospital Universitario Valle de Hebrón. Barcelona.

Discusor: **Prof. Miguel Gutiérrez Fraile**

Catedrático de Psiquiatría. Universidad del País Vasco. Jefe de Servicio de Psiquiatría. Hospital de Cruces. Baracaldo, Vizcaya.

19:30-20:00 Mesa de la Asociación Española de Patología Dual: Libro: "Patología Dual en Esquizofrenia: Opciones terapéuticas"

Presidente: **Prof. Miguel Casas Brugué**

Catedrático de Psiquiatría. Universidad Autónoma de Barcelona. Jefe de Servicio de Psiquiatría. Hospital Universitario Valle de Hebrón. Barcelona.

Doña. Rosa Fernández Marcote

Psicóloga. Unidad de Conductas Adictivas. Toledo.

Dra. Enriqueta Ochoa Mangado

Psiquiatra. Hospital Ramón y Cajal. Madrid.

Dr. Felix Poyo Calvo

Jefe Coordinador de la Sección de Adicciones. Hospital Rodríguez Lafora. Madrid.

Dr. Ignacio Basurte Villamor

Psiquiatra. Capiro Fundación Jiménez Díaz. Madrid.

20:00

Clausura