

# CONGRESO INTERNACIONAL DE PATOLOGÍA DUAL

## Conductas Adictivas y otros Trastornos Mentales

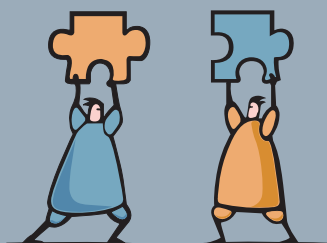
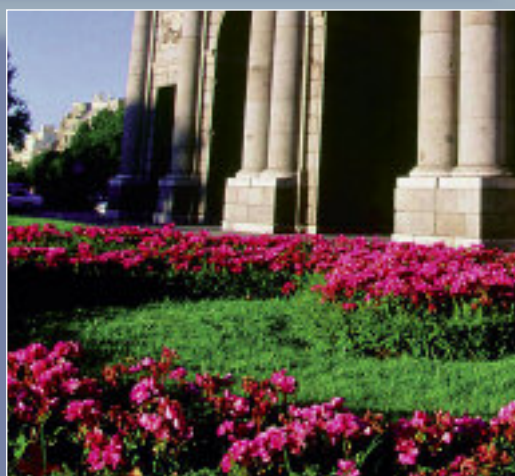

Asociación Española  
de Patología Dual

29-31 de Mayo de 2008, Madrid

Hotel Meliá Castilla

[www.cipd2008.com](http://www.cipd2008.com)

**Programa Final**

AUSPICIADO POR

Sociedades Científicas



SET



**SOCIDROGALCOHOL**  
Sociedad Científica Española  
de Estudios sobre el Alcohólicol  
el Alcohólicolismo y las Otras Toxicomanías



**IAEPD**  
Instituto Argentino  
para el Estudio de  
la Personalidad  
y sus Desórdenes

Instituciones





<b>BIENVENIDOS A MADRID</b> .....	4
<b>SOBRE LA ASOCIACIÓN ESPAÑOLA DE PATOLOGÍA DUAL</b> .....	4
<b>COMITÉS</b>	
■ Comité de Honor .....	5
■ Comité Organizador .....	5
■ Comité Científico Nacional .....	5
■ Comité Científico Internacional .....	5
<b>ÁREAS TEMÁTICAS</b> .....	6
<b>ESQUEMA DE SESIONES</b>	
■ Miércoles, 28 de Mayo .....	6
■ Jueves, 29 de Mayo .....	7
■ Viernes, 30 de Mayo .....	7
■ Sábado, 31 de Mayo .....	7
<b>PROGRAMA CIENTÍFICO</b>	
■ Sesiones Plenarias .....	8
■ Conferencias .....	8
■ Simposios .....	9
■ Una mirada diferente desde el mundo de la cultura .....	12
■ Talleres .....	12
■ Encuentro con el Experto .....	13
■ Presentaciones .....	13
■ Comunicaciones Orales .....	14
■ Pósteres .....	16
■ Índice de Ponentes .....	21
<b>INFORMACION GENERAL</b>	
■ Tipos de Sesiones .....	22
■ Distinciones .....	22
■ Créditos .....	22
■ Premios .....	22
■ Actos Sociales .....	23
■ Sede .....	23
■ Plano de la sede: Directorio .....	24
<b>LABORATORIOS PATROCINADORES</b> .....	25
<b>SECRETARÍA TÉCNICA</b> .....	26
<b>AUSPICIOS. SOCIEDADES E INSTITUCIONES</b> .....	28

**E**n nombre de la Asociación Española de Patología Dual (AEPD), del Comité Organizador y en el mío propio, deseo daros una cordial bienvenida al **Congreso Internacional de Patología Dual: Conductas Adictivas y Otros Trastornos Mentales**, que celebramos en Madrid los días **29 al 31 de Mayo de 2008**.

Como ponen en evidencia los estudios epidemiológicos, la **Patología Dual**, o lo que es lo mismo, la **concomitancia de Trastornos por Uso de Sustancias y otros Trastornos Mentales** es una realidad clínica que afecta a un número muy importante de nuestros pacientes. Es el momento de abordar esta nueva entidad clínica desde las perspectivas de las neurociencias sin olvidar los aspectos psicológicos, sociales y culturales que completan el marco de estos trastornos.

Este es el objetivo de este congreso que ofrece una oportunidad para clínicos e investigadores, junto a los principales líderes de opinión en este campo, de actualizar conocimientos, desde los avances de la biología molecular hasta la clínica diaria.

Deseamos un congreso de todos, donde las aportaciones en las distintas modalidades de participación: **simposios, talleres, encuentros con el experto, comunicaciones orales y pósteres**, ofrezcan la posibilidad de una participación real de los colegas asistentes.

El marco de este encuentro es Madrid, en primavera, una de las ciudades más abiertas y atractivas de Europa, cargada de historia, cultura, arte, tradición, nueva cocina española, y todo en una atmósfera cordial y amigable.



**Néstor Szerman**  
*Presidente del Comité Organizador*



**Néstor Szerman**  
*Presidente, AEPD*

**L**os avances en las neurociencias y los estudios epidemiológicos han puesto en evidencia la íntima y significativa relación entre trastornos mentales y conductas adictivas: la **patología dual**.

Décadas de documentada investigación sobre esta comorbilidad no han impedido que aun siga siendo no sólo un tema controvertido, sino también negado cuando no desconocido por algunas de las corrientes clínicas que se ocupan de estas patologías, con el correlato de muchos sujetos no diagnosticados y sin un tratamiento adecuado, lo que incide en la morbilidad y mortalidad y en definitiva en un mayor sufrimiento para los pacientes y sus familias.

Esta nueva realidad clínica necesita no sólo conocer los mecanismos que subyacen a esta comorbilidad, sino que también ha creado la necesidad de un espacio común para los profesionales implicados, que dé soporte a las inquietudes y proyectos investigadores, clínicos, docentes, etc.

Surge así en 2005 la **AEPD**, asociación que se constituye en un espacio común para los clínicos, médicos y psicólogos, que trabajan en distintos dispositivos de atención a drogodependientes, de psiquiatría y salud mental, y otros lugares donde encontramos a pacientes con patología dual. Pretendemos y defendemos así una Asociación, que agrupa en estos momentos a más de cuatrocientos profesionales, fundamentalmente españoles pero también latinoamericanos, de distinta formación, superando antiguas barreras, jerarquías y suspicacias y que al mismo tiempo es independiente de las administraciones sanitarias gubernamentales, de los intereses comerciales de la industria y también de las legítimas reivindicaciones profesionales, ya organizadas en otras instituciones.



**Asociación Española  
de Patología Dual**

La **Asociación Española de Patología Dual** se constituye en un prestigioso punto de referencia en patología dual nacional e internacional, para asesorar, formar, investigar..., en definitiva, dar un servicio a la sociedad.

## COMITÉ DE HONOR

### Presidenta de Honor

**S.A.R. La Infanta Doña Elena**

Excmo. Sr. D. Bernat Soria Escoms. *Ministro de Sanidad*

Excma. Sra. Doña Esperanza Aguirre Gil de Biedma. *Presidenta de la Comunidad de Madrid*

Excmo. Sr. D. Alberto Ruiz-Gallardón. *Alcalde Presidente de la Ciudad de Madrid*

Excmo. Sr. D. Juan Güemes Barrios. *Consejero de Sanidad y Consumo de la Comunidad de Madrid*

Excma. Sra. Doña. Carmen Moya García. *Delegada de Gobierno del Plan Nacional Sobre Drogas*

Ilmo. Sr. D. Pedro Calvo Poch. *Concejal del Área de Gobierno de Seguridad y Movilidad*

Sr. D. Jose Manuel Torrecilla. *Gerente de Madrid Salud*

## COMITÉ ORGANIZADOR

Néstor Szerman Bolotnér

Ignacio Basurte Villamor

Carlos Álvarez Vara

Pablo Vega Astudillo

Beatriz Mesías Pérez

Carlos Roncero Alonso

José Martínez Raga

Francisco Arias Horcajadas

Enriqueta Ochoa Mangado

Rosa Fdez. Marcote Sánchez Mayoral

Gerardo Gastón Pacheco Otoyá

Félix Poyo Calvo

Álvaro Rivera Villaverde

José Javier Rosa Mestre

Carmen Tosio González

Vicente García Vicent

Daniel Giner Jiménez

Nicolás López Melero

Gregorio Martín Carmona

Luís Alfonso Núñez Domínguez

Javier Ogando Rodríguez

César Paumard Oliván

Juan del Pozo Irribarría

Domingo José Robayna Ojeda

María del Mar Sánchez Fdez.

Antonio Terán Prieto

José Miguel Zoido Ramos

Carmen Puerta García

Pedro Cuadrado Calleja

Juan Jesús Hernández

## COMITÉ CIENTÍFICO

### COPRESIDENCIA

Miguel Casas Brugué

Juan José López-Ibor Aliño

Julio Bobes García

### NACIONAL

Luis Agüera Ortiz

Javier Álvarez González

Carlos Álvarez Vara

José Luís Ayuso Gutiérrez

Francisco de Asís Babín Vich

Enrique Baca Baldomero

Enrique Baca García

Fernando Bandrés Moya

Ignacio Basurte Villamor

Miquel Bernardo Arroyo

Luis Caballero Martínez

Alfredo Calcedo Barba

Alfredo Calcedo Ordóñez

José Luís Carrasco Perera

Lorenzo Castellote Zaurín

Gaspar Cervera Martínez

Joan Colom i Farran

Lola Crespo

Santiago Delgado Bueno

Lourdes Fañanas Saura

Dolores Franco Fernández

José L. González de Rivera y Revuelta

Miguel Gutiérrez Fraile

Miguel Ángel Jiménez Arriero

Miguel Ángel Landabaso Vázquez

Carmen Leal Cercos

María Inés López-Ibor Alcocer

Manuel Cristóbal Molina Muñoz

Tomás Ortiz Alonso

Tomás Palomo Álvarez

César Pascual Fernández

José Pérez de los Cobos

José Antonio Ramos Quiroga

Miquel Roca Bannasar

Gabriel Rubio Valladolid

Luís San Molina

Javier San Sebastián Cabasés

Jerónimo Saiz Ruiz

Joaquín Santodomingo Carrasco

Josep Solé Puig

Néstor Szerman Bolotnér

Marta Torrens Melich

Eduard Vieta Pascual

Julio Zarco Rodríguez

### INTERNACIONAL

Luís Alfonso B. (OEA)

Edgard Belfort (Venezuela)

José Bertolote (Suiza)

Octavio Campollo (México)

Javier Didia (Argentina)

Eduardo Kalina (Argentina)

Néstor Koldobsky (Argentina)

Arturo Lerner (Israel)

Fernando Lolas (Chile)

Mario Maj (Italia)

Hugo Adolfo Míguez (Argentina)

Roger Montenegro (Argentina)

Iván D. Montoya (Estados Unidos)

Driss Moussaoui (Marruecos)

Rafael Navarro Cueva (Perú)

Juan Carlos Negrete (Canadá)

Benedetto Saraceno (Suiza)

Pedro Ruiz (Estados Unidos)

Norman Sartorius (Suiza)

Daniel Seijas (Chile)

Juan Triaca (Uruguay)

Angel Valmaggia (Uruguay)

Elvia Velásquez (Colombia)

Nora D. Volkow (Estados Unidos)

Carlos Zubaran (Nueva Zelanda)

1. Abuso de nuevas tecnologías
2. Adicción al tabaco
3. Adolescentes
4. Ansiedad
5. Comorbilidad
6. Compulsividad
7. Depresión bipolar
8. Diagnóstico dual
9. Epidemiología
10. Esquizofrenia
11. Futuro e investigación
12. Genética de trastornos por uso de sustancias
13. Juego patológico
14. Impulsividad
15. Inmigración y patología dual
16. Mujer y patología dual
17. Neurobiología
18. Neuroimagen
19. Patología dual
20. Psicosis y drogas
21. Trastornos adictivos
22. Trastornos de alimentación
23. Trastorno bipolar
24. Trastorno del control de los impulsos
25. Trastorno por déficit de atención e hiperactividad
26. Trastorno de estrés postraumático
27. Trastorno límite de personalidad
28. Trastornos concurrentes
29. Trastornos de personalidad
30. Tratamientos psicofarmacológicos
31. Tratamientos psicosociales

## ESQUEMA DE SESIONES

## Miércoles, 28 de Mayo

		HIDALGO	
19:00		Asamblea General	Registro y entrega de la Documentación
20:00		Asociación Española de Patología Dual	

## Jueves, 29 de Mayo

	AUDITORIO	HIDALGO	MANCHA	ESCUDO	CASTILLA	CALATRAVA
08:00	Entrega de la Documentación					
09:30	S07	S21	S22	S13	EXPOSICIÓN	PÓSTERES
10:00	09:30-11:00	09:30-11:00	09:30-11:00	09:30-11:00		
10:30						
11:00	PAUSA-CAFÉ			11:00-11:30		
11:30	CF07	S12	S06	S11		
12:00	11:30-12:30	GSK	BMS	11:30-13:00		
12:30	Inauguración	11:30-13:00	11:30-13:00			
13:00	12:30-13:30					
13:30	P01	S24	S20	P04		
14:00	13:30-14:30	13:00-14:30	13:00-14:30	13:30-14:30		
14:30	T05	T04	S23	P06		
15:00	14:30-16:00	14:30-16:00	14:30-16:00	14:30-15:30		
15:30				CF06		
16:00	E05	S10	S26	15:30-16:30		
16:30	16:00-17:00	16:00-17:30	16:00-17:30	P03		
17:00	SP03			16:30-17:30		
17:30	17:00-18:00			Agencia Antidroga		
18:00	CF01	S14	E01	S27		
18:30	18:00-19:00	Madrid Salud	17:30-19:00	17:30-19:00		
19:00	S08	S25	T08	S09		
19:30	19:00-20:30	19:00-20:30	19:00-20:30	19:00-20:30		
20:00						

**Viernes, 30 de Mayo**

	AUDITORIO	HIDALGO	MANCHA	ESCUDO	CASTILLA	CALATRAVA
08:00	<b>COMUNICACIONES ORALES</b> 8:00-9:30				<b>EXPOSICIÓN</b>	<b>PÓSTERES</b>
08:30						
09:00						
09:30	<b>S33</b> 9:30-11:00	<b>S16</b> 9:30-11:00	<b>E02 Pfizer</b> 9:30-11:00	<b>S04</b> 9:30-11:00		
10:00						
10:30						
11:00	<b>PAUSA-CAFÉ</b> 11:00-11:30					
11:30	<b>SP1</b> 11:30-12:30	<b>T02</b> 11:30-13:00	<b>T11</b> 11:30-13:00	<b>T01</b> 11:30-13:00		
12:00						
12:30	<b>Distinciones</b> 12:30-13:00					
13:00	<b>S31</b> 13:00-14:30	<b>S29 Lilly</b> 13:00-14:30	<b>T13 Juste</b> 13:00-14:30	<b>S19</b> 13:00-14:30		
13:30						
14:00						
14:30	<b>CF04</b> 14:30-15:30	<b>T06</b> 14:30-16:00	<b>T12 Lilly</b> 14:30-16:00	<b>P05</b> 14:30-15:30		
15:00	<b>CF05</b> 15:30-16:30			<b>P02</b> 15:30-16:30		
15:30						
16:00	<b>CF03</b> 16:30-17:30	<b>S30 Schering Plough</b> 16:00-17:30	<b>E03 Brainpharma</b> 16:00-17:30	<b>S01</b> 16:30-18:00		
16:30						
17:00	<b>UNA MIRADA DIFERENTE</b> 17:30-19:00	<b>S02</b> 17:30-19:00	<b>T03</b> 17:30-19:00			
17:30				<b>T07</b> 18:00-19:30		
18:00						
18:30						
20:00	<b>CÓCTEL "JARDINES DE CECILIO RODRÍGUEZ" (EL BUEN RETIRO)</b>					

**Sábado, 31 de Mayo**

	AUDITORIO	HIDALGO	MANCHA	ESCUDO	CASTILLA	CALATRAVA
09:00		<b>E04</b> 9:00-10:30	<b>S03</b> 9:00-10:30	<b>T09</b> 9:00-10:30	<b>EXPOSICIÓN</b>	<b>PÓSTERES</b>
09:30	<b>CF02</b> 9:30-10:30					
10:00						
10:30	<b>PAUSA-CAFÉ</b> 10:30-11:00					
11:00	<b>SP02</b> 11:00-12:00	<b>S15</b> 11:00-12:30	<b>S17</b> 11:00-12:30	<b>S32</b> 11:00-12:30		
11:30						
12:00	<b>S05</b> 12:00-13:30	<b>S18</b> 12:30-14:00	<b>S28 SET</b> 12:30-14:00	<b>T10</b> 12:30-14:00		
12:30						
13:00						
13:30						
14:00	<b>Clausura</b> 14:00-14:30					

<b>S= Simposium</b>	<b>T= Taller</b>	<b>SP= Sesión Plenaria</b>
<b>CF= Conferencia</b>	<b>P= Presentación</b>	<b>E= Encuentro Experto</b>

## SESIONES PLENARIAS

- SP01 ¿Cómo puede la Comorbilidad con Abuso de Drogas Informarnos sobre la Neurobiología de las Enfermedades Mentales?**  
 Introducción ▶ **N. Szman** (España)  
*Presidente de la Asociación Española de Patología Dual*
- Moderador ▶ **J.M. Torrecilla** (España)  
*Gerente de Madrid Salud*
- Ponente ▶ **N. Volkow** (Estados Unidos)  
*National Institute of Health and Director of the National Institute on Drug Abuse (USA)*
- SP02 Nuevas Perspectivas en la Psiquiatría de la Adicción**  
 Moderador ▶ **P. Ruiz** (Estados Unidos)  
*Expresidente de la Asociación Psiquiátrica Americana*
- Ponentes ▶ **P. Ruiz** (Estados Unidos), **M.I. López-Ibor** (España) y **J. Bobes-García** (España)
- SP03 Innovación en Medicamentos: Retos y Oportunidades**  
 Moderador ▶ **J.M. Fernández-Rua** (España)  
*Columnista científico del diario ABC*
- Ponentes ▶ **J. Ellena** (España)  
*Presidente y Consejero Delegado en España de Lilly*
- M. Sellés** (España)  
*Presidente y Consejero Delegado en España y Portugal de Janssen-Cilag, S.A.*

## CONFERENCIAS

- CF01 Agonistas, Automedicación y Patología Dual**  
 Moderador ▶ **J. Colom** (España)  
*Subdirector General de Drogodependències*
- M. Casas** (España)  
*Catedrático de Psiquiatría de la Universitat Autònoma de Barcelona*
- CF02 Adicción en los Estados Unidos: Una Perspectiva Hispana**  
 Moderador ▶ **E. Belfort** (Venezuela)  
*Catedrático de Psiquiatría de la Universidad de Caracas*
- P. Ruiz** (Estados Unidos)  
*Expresidente de la Asociación Psiquiátrica Americana (APA). Miembro del Comité Ejecutivo de la World Psychiatric Association (WPA)*
- CF03 Psicopatología asociada con Fenciclidina y Ketamina y sus implicaciones en la esquizofrenia**  
 Moderadora ▶ **M.I. López-Ibor** (España)  
*Profesora Adjunta de Psiquiatría de la Universidad Complutense de Madrid*
- P. Mckenna** (Reino Unido)  
*Catedrático de Psiquiatría de la Universidad de Glasgow*
- CF04 Trastorno Borderline de la Personalidad y Adicciones**  
 Moderador ▶ **J. Melendo** (España)  
*Oficina Regional de Salud Mental de Madrid*
- N. Koldobsky** (Argentina)  
*Presidente del Instituto Argentino para el Estudio de la Personalidad y sus Desórdenes (AEPD). Catedrático de Psiquiatría de la Universidad de La Plata*
- CF05 Tratamiento Farmacológico de las Adicciones en Pacientes con Patología Dual**  
 Moderador ▶ **J.L. González de Rivera y Revuelta** (España)  
*Catedrático de Psiquiatría*
- J.C. Negrete** (Canadá)  
*Catedrático de Psiquiatría de la Universidad McGill de Montreal*
- CF06 Tratamiento Farmacológico de los Pacientes Duales Adictos a la Cocaína**  
 Moderador ▶ **J.M. Montes** (España)  
*Jefe de Psiquiatría del Hospital del Sureste de Madrid*
- E. Kalina** (Argentina)  
*Director Médico de Braincenter*
- CF07 Consumo de Drogas en España: La Realidad de las Cifras**  
 Moderador ▶ **C. Álvarez-Vara** (España)  
*Presidente de Honor de la Asociación Española de Patología Dual*
- C. Moya** (España)  
*Delegada del Gobierno para el Plan Nacional sobre Drogas*

## SIMPOSIOS

- S01 Patología Dual y Tabaco**  
Moderador ▶ **V. García-Vicent** (España)  
¿Por qué fuman más las personas con patología psiquiátrica?  
**F.J. Ayesta-Ayesta** (España)  
Consumo de tabaco en pacientes psicóticos  
**C. Pinet** (España)  
Trastorno bipolar y consumo de tabaco  
**M. Gurpegui** (España)
- S02 Tendencias de la Neurociencia en Patología Dual**  
Moderador ▶ **E. Baca-García** (España)  
El alcoholismo y el trastorno bipolar: Resultados funcionales a partir de imágenes del cerebro  
**L. Sher** (Estados Unidos)  
El trastorno bipolar y el alcoholismo en los adolescentes: Una perspectiva evolutiva  
**J.J. Carballo** (España)  
De la patología dual a los endofenotipos. Un ejemplo concreto de la conducta suicida  
**P. Courtet** (Francia)  
Consumo de tabaco y esquizofrenia  
**J. De León** (Estados Unidos)
- S03 Evidencia Neurobiológica y Epidemiológica de una Relación Causal entre Cannabis y Psicosis**  
Moderador ▶ **L.A. Núñez-Domínguez** (España)  
Evidencia neurobiológica y epidemiológica de una relación causal entre cannabis y psicosis  
**L. A. Núñez-Domínguez** (España)  
El sistema endocannabinoide y psicosis: Dos caras de una misma moneda  
**E. Fernández-Espejo** (España)  
Modelos animales para la evaluación de los síntomas aparentemente psicóticos y otras alteraciones neuropsiquiátricas comórbidas asociadas con el desarrollo neurológico: Interacciones con el sistema endocannabinoide  
**M.P. Viveros** (España)
- F. Rodríguez-Fonseca** (España)
- S04 Mecanismos Neurobiológicos Implicados en la Interrelación entre el Consumo de Cannabis y Otras Drogas**  
Moderadores ▶ **J.A. Ramos-Atance** (España)  
**F. Arias-Horcajadas** (España)  
Neurobiología del alcoholismo: Implicación del sistema cannabinoide  
**J. Fernández-Ruiz** (España)  
Mecanismos neurobiológicos en la interrelación entre consumo de cocaína y cannabis  
**E. Ambrosio** (España)  
Neurobiología del consumo de éxtasis: Papel del sistema cannabinoide  
**I. Colado** (España)
- S05 Patología Dual y Cannabis**  
Moderador ▶ **F. Arias-Horcajadas** (España)  
Trastornos del humor y ansiedad en relación con el consumo de cannabis  
**E. Ochoa-Mangado** (España)  
Psicosis y consumo de cannabis  
**L.A. Núñez-Domínguez** (España)  
Presentación de casos clínicos asociados al consumo de cannabis I  
**A. Madoz-Gúrpide** (España)
- Presentación de casos clínicos asociados al consumo de cannabis II  
**M. García-Nieto** (España)
- S06 Un Nuevo Camino en Esquizofrenia y Patología Dual** (Organizado por Bristol-Myers Otsuka)  
Moderador ▶ **J. Bobes** (España)  
Abordaje del alcoholismo en la enfermedad mental grave  
**J. Bobes** (España)  
Impacto de la salud física en la patología dual  
**M. Bernardo** (España)  
Manejo de las enfermedades mentales graves: Esquizofrenia  
**J. Sanjuan** (España)
- S07 Trastorno de Personalidad y Adicciones**  
Moderador ▶ **L. Peris** (España)  
Discusor ▶ **J. Didia-Attas** (Argentina)  
Impulsividad, adicción y trastornos de personalidad ¿Hablamos del cluster B?  
**L. Peris** (España)  
La comorbilidad entre trastornos de personalidad y adicción. Más allá del cluster B  
**M.A. González-Torres** (España)  
Trastorno borderline de personalidad y consumo de opiáceos  
**N. Szman** (España)
- S08 Modelos de Tratamiento en Patología Dual: Desde la Experiencia Clínica**  
Moderador ▶ **J. Martínez-Raga** (España)  
Patología dual: De la teoría a la práctica clínica  
**L. San Molina** (España)  
Modelo de tratamiento de los pacientes con patología dual en el Reino Unido  
**A.M. Almaraz-Serrano** (Reino Unido)  
El abordaje en redes de la patología dual  
**J. Didia-Attas** (Argentina)  
Patologías psiquiátricas y adicciones: Como identificar, como tratar. Experiencia del centro de adictología Bizia de Bayona  
**J.P. Daulouede** (Francia)
- S09 Epigenética e Impulsividad en Patología Dual**  
Moderador ▶ **M.A. Jiménez-Arriero** (España)  
Genotipo y fenotipos asociados a la interacción impulsiva y adictiva  
**J. Hoenicka** (España)  
Implicaciones clínicas de los rasgos de impulsividad en la conducta adicta  
**G. Ponce-Alfaro** (España)  
Manejo farmacológico de la comorbilidad impulsiva en patología dual  
**I. Martínez-Gras** (España)  
La impulsividad como recurso de afrontamiento en patología dual  
**M. Iribarren** (España)



- S10 Alcoholismo y Patología Dual en Clínica e Investigación**  
Moderador ▶ **J. Solé** (España)  
Aspectos neurobiológicos del consumo de sustancias y la psicosis  
**P. McKenna** (Reino Unido)  
Patología dual en España: Las respuestas implementadas  
**J. Valls** (España)  
Patología dual y alcoholismo: Respuestas terapéuticas  
**J. Solé** (España)
- S11 Lo Dual en el Trastorno Bipolar: Una Realidad Obligada a Entender**  
Moderador ▶ **J.M. Montes** (España)  
Relevancia clínica del diagnóstico dual en el trastorno bipolar  
**J.M. Goikolea** (España)  
Tratamiento psicofarmacológico de los trastornos bipolares con comorbilidad con el abuso de tóxicos  
**A. Benabarre** (España)  
Abordajes psicosociales del diagnóstico dual en pacientes bipolares  
**M. Mas-Baga** (España)  
Papel de la dopamina en el sistema de recompensa y atribución de la realidad: Comprendiendo la patología dual  
**G. Lahera** (España)
- S12 Dopamina: Patología Dual y Depresión**  
(Organizado por GlaxoSmithKline)  
Moderador ▶ **M. Casas** (España)  
Neurobiología de los circuitos dopaminérgicos en trastornos afectivos y abuso y dependencia de sustancias  
**M. Farré** (España)  
Aspectos clínicos de la patología dual en la depresión  
**C. Roncero** (España)  
Implicaciones terapéuticas  
**M.D. Franco** (España)
- S13 La Patología Dual como Factor de Riesgo**  
Moderador ▶ **G. Rubio-Valladolid** (España)  
El paciente con diagnóstico dual: Un nuevo reto para las urgencias psiquiátricas  
**M. Aragües** (España)  
Déficit cognitivo en esquizofrenia: Influencia de la patología dual  
**R. Rodríguez-Jiménez** (España)  
La impulsividad como elemento común a los trastornos por abuso de sustancias y a otros trastornos psiquiátricos  
**M. Navío** (España)  
Hábitos adictivos y comorbilidad psiquiátrica en la edad avanzada  
**L. Agüera** (España)
- S14 Población Sin Hogar y Patología Dual**  
Moderador ▶ **F. Babín-Vich** (España)  
(Organizado por Madrid Salud)  
Abordaje de la población sin hogar en Inglaterra  
**S. Guyon** (Reino Unido) y  
**J. Espinera** (Reino Unido)  
Abordaje desde la red municipal de atención a personas sin hogar en la Ciudad de Madrid de ciudadanos que presentan patología dual  
**D. Pérez-Madera** (España)
- Abordaje de la patología dual en población sin hogar en la Ciudad de Madrid. Experiencia desde los centros de atención a drogodependientes de la red municipal  
**A. Cáceres** (España)
- S15 Psiquiatría Legal y Patología Dual**  
Moderador ▶ **A. Calcedo-Ordóñez** (España)  
Patología dual en el medio penitenciario  
**V. Tort** (España)  
Problemas médico-legales en la atención a drogodependientes en la comunidad  
**J. Sanz** (España)  
La responsabilidad del paciente adicto frente a su propia conducta adictiva  
**A. Calcedo-Barba** (España)
- S16 Estrés Ingesta y Sistema de Recompensa**  
Moderador ▶ **A. Charro** (España)  
Homeostasis energética y mecanismo de regulación de la ingesta  
**J.A. Cabranes** e **I. Ancín** (España)  
Implicación de genes de las vías de estrés y recompensa en la obesidad  
**A. Barabash** y **B. Vázquez** (España)  
Obesidad mórbida: Personalidad versus estrategias de afrontamiento  
**D. Jiménez**, **M. Sanz**, **M. Velao** y **B. Torres-Pardo** (España)  
Repercusión de la cirugía bariátrica en la conducta alimentaria, impulsividad y patología psiquiátrica asociada a la obesidad mórbida  
**M. Saénz-Herrero** y **J. García-Albea** (España)
- S17 Médicos Enfermos y Patología Dual**  
Moderador ▶ **C. Roncero** (España)  
Patología dual de médicos enfermos hospitalizados  
**P. Lusilla** (España)  
"Burn out" y drogodependencias en médicos  
**B. de la Fuente** (España)  
Dispositivos ambulatorios para médicos enfermos  
**M. M. Sánchez** (España)
- S18 Valoración y Evaluación en Patología Dual**  
Moderadora ▶ **M.D. Franco** (España)  
Evaluación de síntomas nucleares de la dependencia: correlaciones psicofisiológicas del "craving"  
**M. Jiménez** (España)  
Elaborando una guía de evaluación en patología dual  
**P. Sáiz** (España)  
Los instrumentos específicos en la patología dual: A propósito del PRISM (*Psychiatric Research Interview for Substance and Mental Disorders*)  
**L. Díaz** (España)  
Retos de la evaluación de la patología dual  
**P. García-Portilla** (España)
- S19 Adicción a Nuevas Tecnologías**  
Moderador ▶ **F. Ferré-Navarrete** (España)  
Estudio del uso problemático de las nuevas tecnologías en adolescentes y jóvenes de la ciudad de Madrid  
**F. Babín-Vich** (España)  
Psicopatología de las adicciones comportamentales en adolescentes y consecuencias en la vida adulta  
**J. San Sebastián-Cabasés** (España)  
Dificultades metodológicas en la investigación de las nuevas adicciones  
**D. Fraguas-Herráez** (España)

- S20 Epidemiología, Patología Dual y Trastornos por Consumo de Drogas**  
Moderador ▶ **F.J. Álvarez** (España)  
Comorbilidad psiquiátrica en consumidores: Diferencias según sustancias y escenarios  
**M. Torrens** (España) y **A. Domingo** (España)  
Patología dual y adherencia al tratamiento en el paciente con dependencia de cannabis  
**B. Gonzalvo** (España) y **C. Roncero** (España)  
Epidemiología de la patología dual en pacientes alcohólicos  
**A. Lligoña** (España)
- S21 Adicciones y Trastornos Depresivos**  
Moderador ▶ **M. Torrens** (España)  
Aportaciones de los modelos animales al estudio del binomio depresión-adicción  
**O. Valverde** (España)  
Aspectos epidemiológicos de la depresión en las adicciones  
**R. Martín-Santos** (España)  
Tratamiento farmacológico de la depresión en pacientes adictos  
**M. Torrens** (España)  
Depresión y trastornos de uso de sustancias en atención primaria: El Estudio Diamond  
**G. Gilchrist** (Australia)
- S22 Drogodependencias y Patología Dual desde la Perspectiva de la Evolución**  
Moderador ▶ **C. Álvarez-Vara** (España)  
Patología dual desde la perspectiva de la evolución  
**L. Caballero** (España)  
Interacción genética/ambiente  
**J. Sanjuan** (España)
- S23 Trastorno de la Conducta Alimentaria (TCA) y Patología Dual**  
Moderadora ▶ **M. Díaz-Marsá** (España)  
Actualización del problema de la patología dual en TCA  
**L. Rojo** (España)  
Orientaciones terapéuticas de los TCA con adicciones  
**F. Vaz** (España)  
Diferencias de género en el desarrollo de TCA o de consumo de tóxicos  
**L. Beato** (España)
- S24 Factores Transculturales en Patología Dual**  
Moderador ▶ **L. Caballero** (España)  
La formulación cultural en la patología dual  
**L. Caballero** (España)  
Manejo clínico del paciente inmigrante con patología dual  
**C. López** (España)  
Perfil del usuario inmigrante en la red de atención al drogodependiente en Cataluña  
**F. Collazos** (España)
- S25 Trastorno por Déficit de Atención e Hiperactividad (TDAH) a lo Largo de la Vida y Trastornos por Uso de Sustancias: Actualización**  
(Organizado por Laboratorios Janssen-Cilag)  
Moderador ▶ **M. Casas** (España)  
Trastornos por uso de sustancias en una muestra española de adultos con TDAH  
**J.A. Ramos-Quiroga** (España)  
TDAH en pacientes con trastornos por uso de sustancias  
**C. Roncero** (España)  
TDAH y trastorno bipolar en la infancia  
**C. Soutullo** (España)  
TDAH en la adolescencia y trastornos por uso de sustancias  
**F.J. Quintero** (España) y  
**J.A. Ramos-Quiroga** (España)
- S26 Patología Dual en Psiquiatría Geriátrica**  
Moderador ▶ **A. Moriñigo** (España)  
El contexto general de la patología dual en psiquiatría geriátrica vs la psiquiatría general  
**S. Ros** (España)  
El abuso de benzodiacepinas en los mayores  
**I. de la Serna** (España)  
Alcoholismo asociado a otras patologías en psiquiatría geriátrica  
**D. Franco** (España)
- S27 Patología Dual en Latinoamérica: Asociación Latinoamericana de Adicciones**  
Moderadora ▶ **E. Velásquez** (Colombia)  
Trastorno bipolar y adicciones  
**E. Velásquez** (Colombia)  
Patología dual en Comunidad Terapéutica Ñaña  
**R. Navarro-Cueva** (Perú)  
Juego patológico y patología dual  
**C. Sánchez-Bello** (Venezuela)  
Patología dual en alcoholismo en Ecuador  
**S. Pacurucu** (Ecuador)  
Depresión y tabaco  
**I. Didia-Attas** (Argentina)  
Problemas para el diagnóstico de la comorbilidad en una comunidad terapéutica modificada  
**R. Chandía Ramos** (Chile)
- S28 Adicciones y Control de los Impulsos: Unicidad o Dualidad**  
(Organizado por la Sociedad Española de Toxicomanías - SET)  
Moderadores ▶ **C. Puerta** (España) y  
**E. Ambrosio** (España)  
Adicción e impulsividad: Introducción  
**E.J. Pedrero-Pérez** (España)  
La adicción y la impulsividad desde la perspectiva del funcionamiento del lóbulo frontal  
**A. Verdejo-García** (España)  
La adicción y la impulsividad desde la perspectiva de los trastornos de la personalidad  
**A. López-Durán** (España)  
Adicción a la cocaína y trastorno por déficit de atención (TDAH) en una muestra clínica española  
**J. Pérez de los Cobos** (España) y  
**Grupo TDAH** (España)
- S29 Depresión, Ansiedad y Dolor en Adicciones**  
(Organizado por Laboratorios Lilly)  
Moderador ▶ **M. Roca** (España)  
Depresión, ansiedad y dolor en adicciones. Aspectos neurobiológicos  
**J.A. Micó** (España)  
Depresión, ansiedad y dolor en adicciones. Aspectos clínicos  
**L. Caballero** (España)

**S30 Suboxone®: Avanzando en el Tratamiento de la Dependencia a Opiáceos**

(Organizado por Laboratorios Schering-Plough)  
Moderador ▶ **M. Casas** (España)

Aspectos farmacológicos de los programas de tratamiento con buprenorfina/naloxona  
**F. González-Sáiz** (España)

Tratamiento de la dependencia a opiáceos con Suboxone®  
**C. Roncero** (España)

La experiencia europea: Francia  
**J.P. Daulouede** (Francia)

**S31 Paciente Dual busca Tratamiento Integral**

Moderador ▶ **M. Casas** (España)

Bases neurobiológicas del abuso de sustancias ¿Por qué consumen?  
**C. Álamo** (España)

Tratamiento de patología dual y cocaína: Nuevas evidencias  
**G. Haro** (España)

**S32 Modalidades Clínico-Farmacológicas para el Tratamiento de Bipolares Duales**

Moderador ▶ **E. Kalina** (Argentina)

Falsos bipolares por drogas: Abordaje integral  
**J. Aizpiri-Díaz** (España)

Manejo institucional del adicto bipolar  
**P.M. Roig** (Brasil)

Bipolares alcohólicos  
**E. Kalina** (Argentina)

**R. Chandia-Ramos** (Chile)

**S33 Agonistas Parciales en Patología Dual**

Moderador ▶ **J.A. Micó** (España)

Concepto de agonistas parciales  
**J.A. Micó** (España)

Vareniclina  
**E. Bruguera** (España)

Aripiprazol  
**L. Caballero** (España)

Buprenorfina  
**J. Ramírez** (España)

**UNA MIRADA DIFERENTE DESDE EL MUNDO DE LA CULTURA****Como Sobrevivir a la Fama, al Alcohol y las Drogas siendo un Famoso Periodista y Escritor**

Moderador ▶ **N. Szerman** (España)

**C. Rigalt** (España). *Escritora y periodista*

**R. Del Pozo** (España). *Escritor y periodista*

**TALLERES****T01 Patología Dual en Perú. Un Modelo de Experiencia**

Moderador ▶ **C. Cachay-Chávez** (Perú)

Primer centro municipal de prevención, tratamiento y rehabilitación de niños, adolescentes y jóvenes contra la violencia y drogadicción

**Y.Z. Meres-Montero** y **V.M. Salcedo-Ríos** (Perú)

Carga de enfermedad por abuso de alcohol en Perú  
**C. Cachay-Chávez** (Perú)

**T02 Tratamientos Psicosociales en Patología Dual**

Moderador ▶ **M. Rodríguez-Pérez** (España)

Intervención psicosocial

**M.M. Isidro** (España) *Proyecto Hombre*

Villa Solidaria Alsino, hacia la constitución de sujetos  
**C.M. Silva-Valdebenito** (Chile)

Patología Dual y familia

**P. Rossi** (Argentina). *Fundación Manantiales*

**T03 Recursos y Dispositivos Asistenciales en Patología Dual**

Moderador ▶ **P. Vega** (España)

Pisos de apoyo a la estabilización para mujeres con patología dual. Educación y convivencia en el primer paso de la intervención

**M.I. Guijarro-Torres** (España) *Asociación Mundo Justo*

Prospección de recursos y diseños de dispositivos estratégicos

**M. Padrino** (España) *Asociación Dual*

Patología dual en pacientes adictos: Comparación de sujetos reclusos en una unidad libre de drogas vs pacientes ingresados en una comunidad terapéutica extrapenitenciaria

**M.J. Casares-López** (España)

**T04 Abordaje del Paciente Dual en la Consulta de un Centro de Atención a Drogodependientes: Cómo Sobrevivir Sin Psiquiatra**

Moderador ▶ **J.J. Hernández** (España)

Historia de una vida sin psiquiatras: De la indiferencia a la coordinación  
**G. Martín** (España)

Tratamiento psicofarmacológico: ¿Qué y a quién?  
**R. Molina** (España)

Situaciones conflictivas en el tratamiento psicofarmacológico  
**C. Del Pino** (España)

Herramientas psicológicas para el manejo del paciente dual: La importancia del trabajo en equipo  
**M. Del Nogal** (España)

**T05 Psicoeducación específica de Patología Dual**

Moderador ▶ **J. Solé** (España)

Lugar de la psicoeducación en el tratamiento  
**J. Solé** (España)

El grupo de psicoeducación, día a día  
**M.J. Sotelo** (España)

La práctica sanitaria de la psicoeducación  
**I. Ríos** (España)

**T06 Factores de Vulnerabilidad en Patología Dual**

Moderador ▶ **A. Rivera-Villaverde** (España)

Efecto del consumo de cannabis durante la adolescencia en el desarrollo de patología dual  
**D. Urgelés-Puértolas** (España)

Predictores de cambio de diagnóstico después del tratamiento

**J. del Corral-Serrano** (España)

Estructura familiar en patología dual

**L. Muñoz-Lorenzo** y **R. Rebolledo-Carmona** (España)

- T07 Impulsividad y Patología Dual**  
Moderador ▶ **I. Basurte-Villamor** (España)  
Adicción y suicidio  
**G. Santillán** (Argentina)  
Intervenciones contingenciales versus orientación al cambio en adolescentes duales: ¿Contradicción o balance?  
**D. Gigena Parker** (Argentina)  
Trastorno depresivo y alcoholismo: Alcances clínicos y psicoterapéuticos  
**J.L. Fernández** (Argentina)
- T08 Abordaje y Manejo de la Patología Dual en Atención Primaria. SEMERGEN**  
Moderador ▶ **R. Casquero-Ruiz** (España)  
Características de la atención primaria: Fortalezas y debilidades  
**R. Casquero-Ruiz** (España)  
El diagnóstico de la patología dual en atención primaria  
**R. Casquero-Ruiz** (España)  
El seguimiento de la patología dual en atención primaria  
**S. López-Chamón** (España)
- T09 Adaptación evolutiva de la autoayuda al perfil de los nuevos usuarios**  
Asociación de Alcohólicos Anónimos (AAA)  
**A. González-Catena** (España)  
Asociación Leganense de Jugadores en Rehabilitación (ALEJER)  
**C. Rodríguez-Seguí** (España)  
Federación de Alcohólicos de la Comunidad de Madrid (FACOMA)
- T10 Patología Dual en Adolescentes y Jóvenes**  
Moderador ▶ **E. Saad** (Ecuador)  
Perfil del usuario que acude a un centro de atención al drogodependiente y TDAH en adultos jóvenes  
**M. Ajoy** (España)  
Estudio retrospectivo de casos de patología dual en jóvenes pacientes del Centro de Reposo San Juan de Dios de Quito  
**E. Aguilar** (Ecuador)  
Trastornos afectivos y abuso de sustancias: Un reto para la intervención en salud mental  
**W. Cueva** (Ecuador)  
Desde lo institucional a lo comunitario y social: Propuesta de abordaje ecosistémico para políticas de salud mental adecuadas  
**E. Saad** (Ecuador)
- T11 ¿Sufrimos la Patología Dual los Psiquiatras?**  
Moderador ▶ **A. Pons** (España)  
Ponentes ▶ **G. Massana-Montejo** (España)  
**J. Blanch-Andreu** (España)
- T12 Manejo del Paciente Adolescente con TDAH**  
(Organizado por Laboratorios Lilly)  
Moderador ▶ **J.A. Ramos-Quiroga** (España)
- T13 Modulación Noradrenérgica en Patología Dual**  
(Organizado por Laboratorios Juste)  
Moderador ▶ **M. Gutiérrez** (España)  
Antidepresivos noradrenérgicos en el tratamiento de las adicciones  
**G. Rubio** (España)

Práctica clínica con inhibidores selectivos de la recaptación de noradrenalina en patología dual  
**F.J. Camarasa** (España)

## ENCUENTRO CON EL EXPERTO

- E01 Utilidad y Manejo de Oxcarbazepina en el Paciente con Patología Dual**  
Experto ▶ **L. Peris** (España)
- E02 Abordaje del Paciente Incluido en un Proceso de Desintoxicación a Benzodiazepinas**  
(Organizado por Laboratorios Pfizer)  
Expertos ▶ **J. Bobes** y **G. Rubio** (España)
- E03 Topiramato, Anticomociales y Patología Dual**  
(Organizado por Brainpharma)  
Experto ▶ **A. Terán** (España)
- E04 Trastorno Límite de la Personalidad, Adicciones y Terapia Dialéctica Cognitiva Conductual (DBT de Marsha Linehan)**  
Experto ▶ **A. Muñoz** (Chile)
- E05 Encuentro con la Directora del NIDA (National Institute on Drug Abuse)**  
Experta ▶ **N. Volkow** (Estados Unidos)

## PRESENTACIONES

- P01 Presentación del Estudio Epidemiológico Prospectivo sobre la Prevalencia de la Patología Dual en la Comunidad de Madrid**  
AEPD  
Instituto de Adicción de Madrid Salud  
Agencia Antidroga de la Comunidad de Madrid  
Oficina Regional de Salud Mental de Madrid
- P02 Presentación de la Asociación de Conductas Adictivas y Patología Dual de Iberoamérica, ACAPI**  
Presentadores ▶ **J. Didia-Attas** (Argentina) y **G. Haro** (España)  
Ponentes ▶ **E. Velásquez** (Colombia) y **J. Martínez-Raga** (España)
- P03 Presentación del Libro “Aspectos Psiquiátricos del Consumo de Cannabis”**  
(Encuentro organizado por la Agencia Antidroga de la Comunidad de Madrid)  
Presentador ▶ **J.C. Negrete** (España)  
Moderador ▶ **L.A. Nuñez** (España)  
Editores ▶ **F. Arias** y **A. Ramos** (España)
- P04 Presentación del Libro “Consenso de Cannabis”. Sociedad Española de Psiquiatría (SEP)**  
Presentadores ▶ **M. Casas**, **C. Roncero** y **E. Bruguera** (España)
- P05 Presentación del Libro “Payasos Tristes: Un Enfoque Diferente de la Adolescencia y las Nuevas Adicciones”**  
Presentadores ▶ **G. Fernández** (Argentina) y **H. Tevez** (Argentina)
- P06 Presentación del Libro “¿TDAH en Adolescentes?”**  
Presentador ▶ **A. Arayats** (España)  
Ponente ▶ **N. Szerman** (España)

- C01 Comorbilidad de trastornos de personalidad y otros trastornos psiquiátricos y adicciones**  
José María Vazquez Roel y Marta Cittadini.  
*Clínica Capistrano.*
- C02 Evaluación de la psicopatía en una muestra de reclusos drogodependientes con la Psychopathy Checklist revisada (PCL-R)**  
E. Álvaro<sup>1</sup>, M. Vegue<sup>2</sup> y A. Santiago<sup>3</sup>.  
(1) *C.I.S. Victoria Kent, Madrid, España.*  
(2) *C.P. Madrid IV, Navalcarnero, Madrid, España.*  
(3) *Universidad Complutense, Madrid, España.*
- C03 Análisis diferencial de la bidependencia clínica**  
Carlos Sirvent Ruiz<sup>1</sup> y María de la Villa Moral Jiménez<sup>2</sup>.  
(1) *Fundación Instituto Spiral (Oviedo, España).*  
(2) *Universidad de Oviedo (España).*
- C04 Diagnóstico del trastorno de juego patológico en sujetos con patología dual (esquizofrenia)**  
Montserrat Gómez García<sup>1</sup>, Enrique Echeburua Odrioxola y Montserrat Freixa Blanxart  
*IDP. Sección Juego Patológico.*  
*Universidad País Vasco. Facultad Psicología.*  
*Universidad Barcelona. Facultad Psicología.*
- C05 Diferencias de género en la comorbilidad psiquiátrica con la dependencia al alcohol**  
Bartolomé Pérez Gálvez, Lorena García Fernández, M<sup>a</sup> Pura De Vicente Manzanaro, M<sup>a</sup> Angustias Oliveras Valenzuela y Desirée Amorós Torá.  
*Hospital Clínico Universitario De San Juan.*
- C06 Evaluación de la psicopatía en una muestra de reclusos drogodependientes con el International Personality Disorder Examination (IPDE)**  
Enrique Álvaro Brun<sup>1</sup>, Milagros Vegue González<sup>2</sup> y Andrés Santiago Sáez<sup>3</sup>  
(1) *C.I.S. Victoria Kent, Madrid, España.*  
(2) *C.P. Madrid IV, Navalcarnero, Madrid, España.*  
(3) *Universidad Complutense, Madrid, España.*
- C07 Características de inicio y evolución del juego patológico y esquizofrenia en sujetos con patología dual**  
Montserrat Gómez García<sup>1</sup>, Enrique Echeburua Odrioxola y Montserrat Freixa Blanxart  
*IDP. Sección Juego Patológico.*  
*Universidad País Vasco. Facultad Psicología.*  
*Universidad Barcelona. Facultad Psicología.*
- C08 Validación del Psychiatric Diagnostic Screening Questionnaire (PDSQ) en alcohólicos**  
Bartolomé Pérez Gálvez, Lorena García Fernández, M<sup>a</sup> Pura de Vicente Manzanaro, M<sup>a</sup> Angustias Oliveras Valenzuela y Desirée Amorós Torá.  
*Hospital Clínico Universitario De San Juan.*
- C09 El tratamiento de la comorbilidad en una comunidad terapéutica: Patología dual en Proyecto Hombre**  
Antonio Jesús Molina Fernández y Manuela Reyes Requena.  
*Comunidad Terapéutica.*
- C10 Patología dual, suicidio y migración: Un estudio en adolescentes ecuatorianos**  
Emma Saad De Janon<sup>1</sup> y Julia Saad De Janon<sup>2</sup>.  
(1) *Hospital Psiquiátrico "Lorenzo Ponce" de Guayaquil y Cabildo de Guayaquil. Ecuador.*  
(2) *Universidad Católica de Santiago de Guayaquil y Escuela Superior Politécnica del Litoral, Guayaquil. Ecuador.*
- C11 Motivación para el cambio**  
Angeles Baldellou Bitria.  
*Prision de Mujeres.*
- C12 Efectos del consumo de marihuana en funciones cognitivas involucradas en el aprendizaje escolar: Memoria y atención/concentración**  
Anneliese Dörr Alamos, M. Elena Gorostegui, M. Paz Dörr Bulnes, Alejandra Sekler, Ismael Mena y Sandra Viani.  
*Facultad de Medicina Oriente, Universidad de Chile.*
- C13 Trastornos mentales asociados en bidependientes**  
María de la Villa Moral Jiménez<sup>1</sup> y Carlos Sirvent Ruiz<sup>2</sup>.  
(1) *Universidad de Oviedo (España).*  
(2) *Fundación Instituto Spiral (Oviedo, España).*
- C14 ¿El consumo de opiáceos para controlar los síntomas sicóticos?**  
Federico Caro Rojas.  
*CERTA, Hospital Paul Brousse*
- C15 Evaluación del trastorno por déficit de atención e hiperactividad (TDAH) en una muestra de reclusos drogodependientes con la Wender-Utah Rating Scale (WURS)**  
Milagros Vegue González<sup>1</sup>, Enrique Álvaro Brun<sup>2</sup> y Andrés Santiago Sáez<sup>3</sup>  
(1) *C.P. Madrid IV, Navalcarnero, Madrid, España.*  
(2) *C.I.S. Victoria Kent, Madrid, España.*  
(3) *Universidad Complutense, Madrid, España.*
- C16 Comorbilidad psicopatológica en la adicción a la cocaína: Resultados con el SCL-90-R**  
Iñaki Lorea Conde<sup>1,2</sup>, Javier Fernández-Montalvo<sup>2</sup>, Jose Javier López-Goñi<sup>1,2</sup> y Natalia Landa González<sup>3</sup>  
(1) *Fundación Proyecto Hombre, Navarra.*  
(2) *Universidad Pública de Navarra.*  
(3) *Servicio Navarro de Salud-Osasunbidea.*
- C17 Características psicosociales asociadas a mujeres con patología dual en tratamiento**  
María José Campillo Cascales, Asunción Santos de Pascual, Félix Ángel Periago Peralta y Marcela Sánchez Cubero.  
*Proyecto Hombre Murcia.*
- C18 Propuestas para la detección e intervención en adolescentes con alto riesgo de patología dual**  
Rosa Díaz Hurtado, Javier Goti Elejalde, Antoni Gual Solé y Josefina Castro Fornieles.  
*Hospital Clínic Universitari. Barcelona, España.*



- P01 Patología dual - CAID de Alcalá de Henares**  
Alfonso Vázquez Moure, José Miguel Barahona Martínez, Carmen Costumero Martín, Isabel Ferreruela Cañero e Isabel Rodríguez Aparicio.  
*CAID de Alcalá de Henares, Madrid.*
- P02 Hiperactividad infantil como indicador de adicciones: Un estudio retrospectivo**  
Musa Mohamed Isidro.  
*Centro Español de Solidaridad Proyecto Hombre.*
- P03 Comorbilidad alcohol-depresión, el huevo o la gallina**  
Ana Espliego Felipe<sup>1</sup>, Jaime Adán Manés<sup>2</sup>, Aintzane Sánchez-Lequerica<sup>3</sup> y M<sup>a</sup>José García Barquero<sup>1</sup>.  
(1) *Hospital Universitario La Princesa, Madrid.*  
(2) *Hospital Puerta de Hierro, Madrid.*  
(3) *Fundación Jiménez Díaz, Madrid.*
- P04 Influencia sobre el consumo de cocaína en pacientes con diagnóstico dual de trastorno depresivo y dependencia a cocaína en tratamiento con venlafaxina. Resultados preliminares**  
Francisco Javier Trujillo Carrillo, Tania Rodríguez Martos Repetto, Josué Monzón Díaz, Mariela Sanginés Izzo, Rafael Valenciano Pío y Ramón Gracia Marco.  
*Hospital Universitario de Canarias, Tenerife.*
- P05 Características sociodemográficas, trastornos de personalidad y motivación en una unidad terapéutica intrapenitenciaria**  
María José Casares López, Ana González Menéndez, Roberto Secades Villa y José Ramón Fernández Hermida.  
*Unidad de Investigación en Conductas Adictivas. Facultad de Psicología. Universidad de Oviedo.*
- P06 Iniciamos un nuevo viaje?**  
Angeles y Cristina Baldellou-Rodríguez.  
*Prision de WAD- Ras, Barcelona.*
- P07 Comorbilidad psiquiátrica en mujeres atendidas por dependencia a sustancias**  
Carlos Ordoñez Huaman, Manuel Catacora Villasante, Fabián Otarola Gutiérrez y Jacqueline Valdivieso Haro.  
*Hospital Hermilio Valdizan. Lima, Perú.*
- P08 Comunidad terapéutica y patología dual: Aceptando el reto del paciente dual. Nuestra experiencia. Descripción de un modelo terapéutico**  
Josep Maria Fàbregas Pedrell, Guillem Vázquez Soler y Sergi Vilardell Falcón.  
*CITA (Centro de Investigación y Tratamiento de Adicciones).*
- P09 Consumo de alcohol en pacientes con metadona. Resultados del AUDIT y relación con la patología dual y otros factores**  
Juan Jesús Hernández González-Nicolás, Magdalena Correa Perry, Teresa Abad, Tyanka Radinova Kostadinova, Adelaida Parra Ojeda y Gustavo Molina Rodríguez.  
*CTD Moratalaz, Cruz Roja. Madrid. Agencia Antidroga.*
- P10 Higher free copper serum levels in mayor depression**  
Maria Gabriela Bevacqua, Rosanna Squitti, Maria-carla Ventriglia, Stefania Mariani y Mauro Fontana.  
*Psychiatric Unit, SPDC, Dept. Neuroscience, AFaR.*
- P11 Prevalencia de patología dual en la dependencia de alcohol**  
Vicente Fabregat Navarro<sup>1</sup>, M<sup>a</sup> Teresa Bel Villar<sup>1</sup>, Carlos Conesa<sup>1</sup>, Antoni Corominas Díaz<sup>1</sup>, Marivi Ortega Martínez<sup>1</sup> y Merçe Saperas<sup>2</sup>.  
(1) *Fundación Hospital de Mollet, Barcelona.*  
(2) *Centro de Atención y Seguimiento (CAS) de Drogodependencias de Mollet, Barcelona.*
- P12 Patología dual en una unidad de agudos**  
José María Gines Miranda, Raúl Fernández Montero, David Córcoles Martínez, Itziar Leal Leturia, José Manuel Arcega Felipe y Antoni Bulbena Villarrasa.  
*Hospital del Mar, Barcelona.*
- P13 Perspectiva de género en pacientes de una unidad de patología dual**  
Samuel Pombo Chorto, Olga González Irizar, Sara Arranz García, Nuria Sánchez Martínez, Blas Torrente Gutiérrez e Inés Niubó De Castro.  
*Hospital Psiquiátrico Universitario Institut Pere Mata. Reus, Tarragona.*
- P14 Síntomas afectivos negativos en pacientes duales**  
Miguel Landabaso Vazquez<sup>1</sup>, Ioseba Iraurgi Castillo<sup>2</sup>, Agustín Larrazabal Antía<sup>3</sup> y Juan Manuel Jimenez Lerma<sup>4</sup>.  
(1) *Centro de Toxicomanías. Barakaldo.*  
(2) *MAPS Rekalde, Bilbao.*  
(3) *CSM Renteria, Gipuzkoa.*  
(4) *CSM Mondragón, Gipuzkoa.*
- P15 Dual diagnosis unit: Preliminary results of a new model**  
Gerard Mateu Codina, Laura Diaz Digón, Laura Morro Fernández, Clara López-Solá, Anna Merino Torres y Marta Torrens Mèlich.  
*Unidad de Patología Dual, Centro Forum-Hospital del Mar, Barcelona.*



- P16 Evaluación de una entrevista de cribado para la detección de comorbilidad psiquiátrica en sujetos consumidores de sustancias de abuso**  
 Juan Ignacio Mestre Pintó.  
*Institut Municipal d'Investigació Mèdica (IMIM). Barcelona, España.*
- P17 Socio-educational workshops in a dual diagnostic unit**  
 Esperanza González Ruano, Assun Pie Balaguer y Laura Morro Fernández.  
*Unidad de Patología Dual, Centro Forum-Hospital del Mar, Barcelona. España*
- P18 Análisis relacional de variables psicopatológicas, sociodemográficas y de consumo en dependientes de la cocaína**  
 Francisco Zacarés Romaguera<sup>1</sup>, Olaya García Rodríguez<sup>2</sup>, Emilio Sánchez Hervás<sup>3</sup>, Roberto Secades Villa<sup>4</sup>, Elena Martín Yáñez<sup>5</sup> y Francisco Santonja Gómez<sup>6</sup>.  
 (1) *Facultad de Psicología. Universitat de València, España.*  
 (2) *Facultad de Psicología. Universitat de Barcelona, España.*  
 (3) *Unidad de Conductas Adictivas de Catarroja. Departamento 10. Consellería de Sanitat. Valencia, España.*  
 (4) *Facultad de Psicología. Universidad de Oviedo, España.*  
 (5) *Unidad de Conductas Adictivas Nou Campanar. Departamento 6. Consellería de Sanitat. Valencia, España.*  
 (6) *Centro Universitario Estema. Universidad Miguel Hernández. Alicante, España.*
- P19 Descripción de la psicoeducación grupal que realiza enfermería en la unidad de agudos de patología dual**  
 Regina Carreras Salvador, Anna González Fresnedo, Diana Tolosa Merlos, Rosa Aceña Domínguez y Daniel Segura Blanco.  
*Centro Forum, Hospital del Mar. Barcelona, España.*
- P20 Trastorno por déficit de atención con hiperactividad en adultos en tratamiento por trastornos por uso de sustancias**  
 Constanza Daigre Blanco, Josep Ramos-Quiroga, Carlos Roncero Alonso, Sergi Valero Ventura, Rosa Bosch Munsó y Begoña Gonzalvo Cirac.  
*Hospital Universitario Vall d'Hebron. Barcelona, España.*
- P21 VIH/SIDA, psicopatología y toxicomanías: "El Diagnóstico Triple en el Instituto Nacional de Cancerología"**  
 Claudia Tejeda Romero<sup>1</sup>, Patricia Volkow Fernández<sup>2</sup> y Gady Zabicky Sirot<sup>3</sup>.  
 (1) *Hospital Psiquiátrico Fray Bernardino Alvarez. Tlalpán, Mexico.*  
 (2) *Instituto Nacional Mexicano de Cancerología.*  
 (3) *Instituto Nacional de Psiquiatría Doctor Ramón de la Fuente Muñiz. Mexico.*
- P22 Abstinencia y creencias sobre el abuso en consumidores de sustancias psicoactivas con diagnóstico dual**  
 María Fernanda Restrepo Atuesta<sup>1,2</sup>, Irene Polo<sup>1,3</sup>, Virginia Medina<sup>1</sup>, Asbeldy Paez<sup>1</sup>, Carlos Cerra<sup>1</sup> y Marlon Parra<sup>1</sup>.  
 (1) *Universidad Simón Bolívar. Barranquilla, Colombia.*  
 (2) *Universität Bern. Berna, Suiza.*  
 (3) *Hospital Mental de Barranquilla CARI. Barranquilla, Colombia.*
- P23 Trastornos de la conducta alimentaria y abuso de sustancias**  
 Ana García Herrero<sup>1</sup>, Catherine Séiquer de la Peña<sup>2</sup>, Miguel Sánchez Garre<sup>1</sup> y Lidia Sánchez Pastor<sup>1</sup>.  
 (1) *Hospital General Universitario Reina Sofía.*  
 (2) *Centro de Atención a Drogodependencias.*
- P24 ¿Dónde se diagnostica y trata la patología dual? El "Estudio Marbella" (2000-2008)**  
 Vicente García Vicent<sup>1</sup>, Ana Belén Soler Martín<sup>2</sup>, José de la Chica Casado<sup>1</sup> y Vanesa Romero Mateos<sup>1</sup>.  
 (1) *Comunidad Terapéutica Hacienda de Toros.*  
 (2) *Centro Ambulatorio de Adicciones de Marbella.*
- P25 Patología dual: Un término demasiado amplio y confuso. El concepto más operativo de patología dual grave (PDG). El "Estudio Marbella" (2000-2008)**  
 Vicente García Vicent<sup>1</sup>, Ana Belén Soler Martín<sup>2</sup>, José de la Chica Casado<sup>1</sup> y Vanesa Romero Mateos<sup>1</sup>.  
 (1) *Comunidad Terapéutica Hacienda de Toros.*  
 (2) *Centro Ambulatorio de Adicciones de Marbella, Málaga, España*
- P26 Comparación de las causas de mortalidad de pacientes duales frente a las de adictos no duales. El "Estudio Marbella" (2000-8)**  
 Vicente García Vicent<sup>1</sup>, Ana Belén Soler Martín<sup>2</sup>, José de la Chica Casado<sup>1</sup> y Vanesa Romero Mateos<sup>1</sup>.  
 (1) *Comunidad Terapéutica Hacienda de Toros.*  
 (2) *Centro Ambulatorio de Adicciones de Marbella. Málaga, España.*
- P27 Prevalencia y análisis de la patología dual grave (PDG) en un programa municipal de adicciones. El "Estudio Marbella" (2000-8)**  
 Vicente García Vicent<sup>1</sup>, Ana Belén Soler Martín<sup>2</sup>, José de la Chica Casado<sup>1</sup> y Vanesa Romero Mateos<sup>1</sup>.  
 (1) *Comunidad Terapéutica Hacienda de Toros.*  
 (2) *Centro Ambulatorio de Adicciones de Marbella. Málaga, España.*
- P28 Psicopatología y consumo de drogas en pacientes con obesidad mórbida**  
 Sergio Sánchez Romero<sup>1</sup>, Francisco Arias Horcajadas<sup>1</sup>, Carmen Asensio Peña<sup>1</sup>, M<sup>a</sup> Estrella García-Ochoa Marín<sup>2</sup>, Laura Hidalgo Martín<sup>3</sup> y Roberto J. Ramirez Romero<sup>4</sup>.  
 (1) *Hospital Universitario Fundación Alcorcón. Madrid, España.*  
 (2) *Hospital Nacional de Parapléjicos. Toledo, España.*  
 (3) *Hospital Rodríguez Lafora. Madrid, España.*  
 (4) *ATENPACE. Madrid, España.*

- P29 Consumo de sustancias en pacientes con trastorno de la conducta alimentaria**  
Sergio Sánchez Romero<sup>1</sup>, Francisco Arias Horcajadas<sup>1</sup>, Carmen Asensio Peña<sup>1</sup>, M<sup>a</sup> Estrella García-Ochoa Marín<sup>2</sup>, Laura Hidalgo Martín<sup>3</sup> y Roberto J. Ramirez Romero<sup>4</sup>.  
(1) *Hospital Universitario Fundación Alcorcón. Madrid, España.*  
(2) *Hospital Nacional de Parapléjicos. Toledo, España.*  
(3) *Hospital Rodríguez Lafora. Madrid, España.*  
(4) *ATENPACE. Madrid, España.*
- P30 Gravedad de la adicción en pacientes cocainómanos: Análisis diferencial entre juicios de entrevistadores y puntuaciones compuestas del EUROPASI**  
R. Secades Villa<sup>1</sup>, O. García Rodríguez<sup>2</sup>, E. Sánchez Hervás<sup>3</sup>, F. Zacarés Romaguera<sup>4</sup>, J. Fernández Hermida<sup>5</sup> y G. García Fernández<sup>1</sup>.  
(1) *Facultad de Psicología. Universidad de Oviedo, España.*  
(2) *Facultad de Psicología. Universidad de Barcelona, España.*  
(3) *Unidad de Conductas Adictivas Catarroja. Dpto.10. Consellería de Sanitat. Valencia, España.*  
(4) *Facultad de Psicología. Universidad de Valencia, España.*  
(5) *Facultad de Psicología. Universidad de Oviedo, España.*
- P31 Psicopatología como predictor de la evolución clínica tras intervención de cirugía bariátrica**  
Sergio Sánchez Romero<sup>1</sup>, Francisco Arias Horcajadas<sup>1</sup>, Silvia Sánchez Zaldívar<sup>1</sup>, Carmen Asensio Peña<sup>1</sup>, M<sup>a</sup> Estrella García-Ochoa Marín<sup>2</sup> y Laura Hidalgo Martín<sup>3</sup>.  
(1) *Hospital Universitario Fundación Alcorcón. Madrid, España.*  
(2) *Hospital Nacional de Parapléjicos. Toledo, España.*  
(3) *Hospital Rodríguez Lafora. Madrid, España.*
- P32 Cuestionario para la evaluación de la hipótesis de la automedicación**  
R. Martínez Riera, D. Martínez Sanvisens, M. Espadas Tejerina, P. Cano Martín, M.J. González de Paz, I. Méndez Blanco y J. Vallis Lapica.  
*Hospital Sagrat Cor de Martorell. Barcelona, España.*
- P33 Aripiprazol: Polivalencia y seguridad en patología dual**  
Jaume Roig Llaveria<sup>1</sup>, Inés Andres Tillmann<sup>2</sup>, Carmen Romero<sup>1</sup>, Enric Batlle<sup>3</sup>, Montserrat Mola<sup>3</sup> y Teresa Fernández<sup>3</sup>.  
(1) *CAS Delta.*  
(2) *CAS Granollers. Barcelona, España.*  
(3) *CAS Mataró. Barcelona, España.*
- P34 Hospital psychiatric morbidity associated with alcohol use (ICD-9,Cod.291, 303). Longitudinal study (Spain, 1980-2004)**  
Alvaro Medel-Herrero<sup>1</sup> y Antonio Sarria-Santamera<sup>1,2</sup>.  
(1) *Agencia de Evaluacion de Tecnologías Sanitarias. ISCIII. Madrid, España.*  
(2) *Departamento de Ciencias Sanitarias y Médico-sociales. Universidad de Alcalá. Madrid, España.*
- P35 Abuso de anticolinérgicos en pacientes no psicóticos. Revisión del estado actual a propósito de un caso de abuso intravenoso de biperideno**  
Alfredo Gurrea Escajedo<sup>1</sup> y Lorena Castillo Giménez<sup>2</sup>.  
(1) *Hospital San Jorge. Huesca, España.*  
(2) *Unidad de media estancia de rehabilitación psicosocial Santo Cristo de los Milagros. Huesca.*
- P36 Psychiatric comorbidity and main hospital morbidity indicators associated with drug use (ICD-9, Cod. 292, 304, 305). Spain, 1980-2004**  
Alvaro Medel-Herrero<sup>1</sup> y Antonio Sarria-Santamera<sup>1,2</sup>.  
(1) *Agencia de Evaluacion de Tecnologías Sanitarias. ISCIII. Madrid, España.*  
(2) *Departamento de Ciencias Sanitarias y Médico-sociales. Universidad de Alcalá. Madrid, España.*
- P37 Toxic abuse and therapeutic non-fulfilment of psychotic disorders**  
Carolina Salazar Li<sup>1</sup>, M<sup>a</sup> Dolores Ortega García<sup>1</sup>, Cristina Martínez Martínez<sup>1</sup>, Luis León Allué<sup>2</sup>, Rocío Gómez Martínez<sup>1</sup> y Gloria Rodríguez Carretero<sup>1</sup>.  
(1) *Hospital Clínico Universitario de Valladolid.*  
(2) *Hospital Psiquiátrico Dr. Villacián. Valladolid.*
- P38 Drogadicción: Estudio de una década**  
M<sup>a</sup> Dolores Ortega García<sup>1</sup>, Cristina Martínez Martínez<sup>1</sup>, Carolina Salazar Li<sup>1</sup>, Luis León Allué<sup>2</sup> y M<sup>a</sup> Jesús García Cantalapiedra<sup>1</sup>.  
(1) *Hospital Clínico Universitario de Valladolid.*  
(2) *Hospital Psiquiátrico Dr. Villacián. Valladolid.*
- P39 Topiramato en trastornos que cursan con agresividad**  
Cristina Martínez Martínez<sup>1</sup>, M<sup>a</sup> Dolores Ortega Gracia<sup>1</sup>, Carolina Salazar Li<sup>1</sup> y Luis León Allué<sup>2</sup>.  
(1) *Hospital Clínico Universitario de Valladolid.*  
(2) *Hospital Psiquiátrico Dr. Villacián. Valladolid.*
- P40 Etiopatogenia de una gestación delirante. A propósito de un caso**  
Patricia Marqués Cabezas<sup>1</sup>, Enrique Perez Ruiz<sup>1</sup> y Fernando Uribe de Cegama<sup>2</sup>.  
(1) *Hospital Clínico Universitario.*  
(2) *Hospital Universitario del Río Hortega.*
- P41 Adicción a la cocaína y comorbilidad psiquiátrica: Análisis de supervivencia en una muestra de pacientes en tratamiento**  
E. Sánchez Hervás<sup>1</sup>, R. Secades Villa<sup>2</sup>, F. Zacarés Romaguera<sup>3</sup>, O. García Rodríguez<sup>4</sup>, E. Martín Yáñez<sup>5</sup>, F. Santonja Gomez<sup>6</sup>, J. Fabra Benet y O. Ribera Martínez.  
(1) *Unidad de Conductas Adictivas Catarroja. Dpto.10. Consellería de Sanitat. Valencia, España.*  
(2) *Facultad de Psicología. Universidad de Oviedo, España.*  
(3) *Facultad de Psicología. Universidad de Valencia, España.*  
(4) *Facultad de Psicología. Universitat de Barcelona, España.*  
(5) *Unidad de Conductas Adictivas Nou Campanar. Dpto.6. Consellería de Sanitat. Valencia, España.*  
(6) *Centro Universitario Estema. Universidad Miguel Hernández. Alicante, España.*

- P42 Comorbilidad psiquiátrica en una muestra de drogo-dependientes en tratamiento en Castilla y León**  
F.J. Álvarez<sup>1</sup>, M.T. Gómez-Talegón<sup>1</sup>, I. Fierro<sup>1</sup> y A. Marcos<sup>2</sup>.  
(1) *Instituto de Estudios de Alcohol y Drogas, Facultad de Medicina, Universidad de Valladolid. España.*  
(2) *Centro de Atención a Drogodependientes de Cruz Roja de Valladolid. España.*
- P43 Trastorno de personalidad y trastorno por uso de sustancias**  
C. López<sup>1</sup>, A. Real<sup>1</sup>, J. Salavert<sup>2</sup>, C. Roncero<sup>1,3</sup>, M. Alfonso<sup>2</sup> y M. Casas<sup>1,3</sup>.  
(1) *Hospital Universitario Vall d'Hebron. Barcelona.*  
(2) *Hospital Les Germanes Hospitalaries de Sant Rafael. Barcelona, España.*  
(3) *Universitat Autònoma de Barcelona, España.*
- P44 Creativity, psychopathology and drugs: Van Gogh and the absinthe**  
A. De Cós Milas.  
*Hospital de Móstoles, Madrid, España.*
- P45 Presencia de síntomas psicóticos y años de consumo en pacientes en tratamiento por dependencia a cocaína**  
Carlos Roncero, Elisabetta Muscas, Constanza Drigre, Begoña Gonzalvo, Amanda Rodríguez y Rebeca Resmella.  
*Servicio de Psiquiatría. Hospital Universitario Vall d'Hebron. Barcelona, España.*
- P46 Tuberculosis en población indigente de Medellín: Análisis de los patrones de transmisión de *Mycobacterium tuberculosis* y su asociación con trastornos mentales y factores psicosociales**  
Marta Elena Correa Arango.  
*Universidad Pontificia Bolivariana. Medellín, Colombia.*
- P47 Cerebros intoxicados.... payasos tristes**  
Guillermo Fernández d'Adam<sup>1</sup> y Hilda Tevez<sup>2</sup>.  
(1) *Universidad Del Salvador-Instituto de Drogr-dependencia.*  
(2) *Asociacion de Psiquiatras Argentinos - CAP ETICA.*
- P48 El consumo de psicofármacos un problema comunitario**  
Bertha Zangroniz Calvo<sup>1</sup> y María A. Torres<sup>1</sup>.  
(1) *Quimefa.*  
(2) *Universidad de la Habana, Cuba.*
- P49 Serotonin transporter in lymphocytes of major depression patients treated with venlafaxine and psychotherapy**  
Margarita Morles Palencia<sup>1</sup>, Andrés Rojas<sup>2</sup>, Lucimey Lima<sup>3</sup>, Luis Arocha<sup>4</sup> y Slavador Mata<sup>4</sup>.  
(1) *Hospital Universitario Jesús María Casal Ramos.*  
(2) *Hospital Vargas de Caracas, Venezuela.*  
(3) *Instituto Venezolano Investigaciones Científicas.*  
(4) *Hospital Vargas . Caracas, Venezuela.*
- P50 Biomarcadores de la ansiedad**  
José Caparrós Cantó.  
Privado.
- P51 Estudio sobre actitudes ante el consumo de drogas en población juvenil de alto riesgo**  
Rafael Villanueva Blandón.  
*Centro Comarcal de Tratamiento Ambulatorio a las Adicciones (CTA) Mairena del Alcor. Sevilla, España.*
- P52 Prevalencia, perfil del usuario y abordaje de la patología dual en el centro de tratamiento ambulatorio a las adicciones de Mairena del Alcor (Sevilla)**  
Rafael Villanueva Blandón.  
*Centro Comarcal de Tratamiento Ambulatorio a las Adicciones (CTA) Mairena del Alcor. Sevilla, España.*
- P53 Abordaje de la patología dual en la Red Pública de Atención a las Drogodependencias de Andalucía. Experiencia desde el CTA Mairena del Alcor (Sevilla)**  
Rafael Villanueva Blandón.  
*Centro Comarcal de Tratamiento Ambulatorio a las Adicciones (CTA) Mairena del Alcor. Sevilla, España.*
- P54 Programa de prevención comunitaria del consumo de drogas. Experiencia desde el CTA Mairena del Alcor (Sevilla)**  
Rafael Villanueva Blandón.  
*Centro Comarcal de Tratamiento Ambulatorio a las Adicciones (CTA) Mairena del Alcor. Sevilla, España.*
- P55 La patología dual en la violencia de género: Estudio en el Partido Judicial de La Laguna (Santa Cruz de Tenerife)**  
Raquel Martín Olivera, Natalia Mederos Real, Francisco Javier González Delgado y María Luisa Suárez Solá.  
*Instituto de Medicina Legal de Santa Cruz de Tenerife. Canarias, España.*
- P56 Reinserción social de pacientes duales: Caminos posibles**  
Sebastián Rodríguez y Daniel De Angelis.  
*Proyecto U.N.O. Una Nueva Oportunidad.. Buenos Aires, Argentina.*
- P57 Patología dual y rehabilitación psicosocial**  
Dácil Hernández García, Jorge Sánchez Bravo, Eva Rodríguez Chávez, Begoña Castellano Pérez, Isidoro Fernández Márquez y Juan de la Fuente Portero.  
*Hospital Nuestra Señora de la Candelaria. Santa Cruz de Tenerife. Tenerife, España.*
- P58 Medisofia: Descubrir el poder de la palabra. Tratamiento psicosocial**  
Gemma Isabel García Crespo.  
*GEPSICOM: Consultoría, Formación y Salud. Alcalá de Henares. Madrid, España.*

**P59 Descripción de la evolución de los pacientes ingresados en la unidad de patología dual del Instituto de Adicciones de Madrid Salud**

Ignacio García Barquero<sup>1</sup>, Susana Heras Dolader<sup>2</sup>, Beatriz Mesías Pérez<sup>3</sup>, Rocío Molina<sup>4</sup>, Paloma Varas Soler<sup>5</sup>, Ana Varela<sup>6</sup> y Pablo Vega Astudillo<sup>7</sup>.

(1) *Médico CAD San Blas I. Adicciones.*

(2) *Médico CAD Tetuan I. Adicciones.*

(3) *Médico Departamento Asistencia I. Adicciones.*

(4) *Médico CAD Arganzuela.*

(5) *Médico Departamento Asistencia I. Adicciones.*

(6) *Psicólogo CAD Vallecas I. Adicciones.*

(7) *Médico CAD Latina I. Adicciones.*

**P60 Pathological gambling as a non-substance addiction**

L. Nábelek<sup>1</sup>, J. Vongrej<sup>1</sup> y E. Nábelková<sup>2</sup>.

(1) *F.D. Roosevelt Hospital. Banská Bystrica, Slovakia.*

(2) *M. Bel University. Banská Bystrica, Slovakia.*

**P61 Enfermedad mental: Un estado de conciencia sobre una inexplicable regresión del ser**

Juan Miguel Vargas Ponciano.

*Centro de Investigación, Difusión y Promoción de la Libertad Interior (CIPLI). Trujillo, Perú.*

**P62 Insomnio y patología dual**

I. Gobernado, Y. Rosa, C. Erausquin, R. Arroyo, M. Lázaro, A. Regidor y E. Ochoa.

*Hospital Universitario Ramón y Cajal, Madrid, España.*

**P63 Prevalencia de patología dual en pacientes ingresados para desintoxicación en UDH**

Y. Rosa, C. Erausquin, M. Lázaro, R. Arroyo, I. Gobernado, R. Gómez y E. Ochoa.

*Hospital Universitario Ramón y Cajal, Madrid, España.*

**P64 Bipolares duales: Errores en el diagnóstico**

J. López Castromán, M.M. Pérez Rodríguez, R. Navarro Jiménez, M. Negueruela López, D. Zambrano Enríquez-Gandolfo E. Baca García.

*Fundación Jiménez Díaz, Madrid, España.*

**NOTAS**

L. Agüera	S13	F. Ferré-Navarrete	S19	L. Peris	S07, E01
E. Aguilar	T10	D. Fraguas	S19	C. Pinet	S01
J. Aizpiri	S32	M.D. Franco	S12, S18, S26	G. Ponce	S09
M. Ajoy	T10	J. García-Albea	S16	A. Pons	T11
C. Álamo	S31	M. García-Nieto	S05	C. Puerta	S28
A.M. Almaraz	S08	M.P. García-Portilla	S18	J. Quintero	S25
F.J. Álvarez	S20	V. García-Vicent	S01	J. Ramírez	S33
C. Álvarez-Vara	S22, CF07	D. Gigena-Parker	T07	J.A. Ramos-Atance	S04, P03
E. Ambrosio	S04, S28	G. Gilchrist	S21	J.A. Ramos-Quiroga	S25, T12
I. Ancín	S16	J.M. Goikolea	S11	R. Rebolledo	T06
M. Aragües	S13	A. González-Catena	T09	C. Rigalt	Pag.12
A. Arayats	P06	J.L. González de Rivera	CF05	I. Ríos	T05
F. Arias	S04, S05, P03	F. González-Sáiz	S30	A. Rivera	T06
F.J. Ayesta	S01	M.A. González-Torres	S07	M. Roca	S29
F. Babín	S14, S19	B. Gonzalvo	S20	F. Rodríguez-Fonseca	S03
E. Baca-García	S02	M.I. Guijarro	T03	R. Rodríguez-Jiménez	S13
A. Barabash	S16	M. Gurpegui	S01	M. Rodríguez-Pérez	T02
I. Basurte	T07	M. Gutierrez	T13	C. Rodríguez-Seguí	T09
L. Beato	S23	S. Guyon	S14	P.M. Roig	S32
E. Belfort	CF02	G. Haro	S31, P02	L. Rojo	S23
A. Benabarre	S11	J.J. Hernandez	T04	C. Roncero	S12, S17, S20, S25, S30, P04
M. Bernardo	S06	J. Hoenicka	S09	S. Ros	S26
J. Blanch	T11	M. Iribarren	S09	P. Rossi	T02
J. Bobes-García	SP02, S06, E02	M.M. Isidro	T02	G. Rubio	S13, T13, E03
E. Bruguera	S33, P04	D. Jiménez	S16	P. Ruiz	SP02, CF02
L. Caballero	S22, S24, S29, S33	M. Jiménez	S18	E. Saad	T10
J.A. Cabranes	S16	M.A. Jiménez-Arriero	S09	M. Saénz-Herrero	S16
A. Cáceres	S14	E. Kalina	CF06, S32	P. Saiz	S18
C. Cachay	T01	N. Koldobsky	CF04	V.M. Salcedo	T01
A. Calcedo	S15	G. Lahera	S11	J. Sanjuan	S06, S22
F.J. Camarasa	T13	C. López	S24	L. San Molina	S08
J.J. Carballo	S02	S. López-Chamón	T08	J. San Sebastián	S19
M.J. Casares	T03	A. López-Duran	S28	M.M. Sánchez	S17
M. Casas	CF01, S12, S25, S30, S31, P04	M.I. López-Ibor	SP02, CF03	C. Sánchez-Bello	S27
R. Casquero	T08	P. Lusilla	S17	G. Santillán	T07
I. Colado	S04	A. Lligoña	S20	J. Sanz	S15
F. Collazos	S24	A. Madoz	S05	M. Sanz-Peinado	S16
J. Colom	CF01	G. Martín	T04	M. Sellés	SP03
P. Courtet	S02	R. Martín-Santos	S21	L. Sher	S02
W. Cueva	T10	I. Martínez-Gras	S09	C.M. Silva Valdebenito	T02
R. Chandía	S27, S32	J.M. Martínez-Raga	S08, P02	J. Solé	S10, T05
A. Charro	S16	M. Mas	S11	M.J. Sotelo	T05
J.P. Daulouede	S08, S30	G. Massana	T11	C. Soutullo	S25
B. De la Fuente	S17	P. McKenna	CF03, S10	N. Szerman	SP01, S07, P06
I. De la Serna	S26	J. Melendo	CF04	A. Teran	E03
J. De León	S02	Y. Meres Montero	T01	H. Tevez	P05
J. Del Corral	T06	J.A. Micó	S29, S33	J.M. Torrecilla	SP01
M. Del Nogal	T04	R. Molina	T04	M. Torrens	S20, S21
C. Del Pino	T04	J.M. Montes	S11, CF06	B. Torres-Pardo	S16
R. Del Pozo	Pag.12	A. Moriñigo	S26	V. Tort	S15
L. Diaz	S18	C. Moya	CF07	D. Urgelés	T06
M. Diaz-Marsá	S23	A. Muñoz	E04	J. Valls	S10
J. Didia-Attas	S07, S08, S27, P02	L. Muñoz-Lorenzo	T06	O. Valverde	S21
A. Domingo	S20	R. Navarro-Cueva	S27	F. Vaz	S23
J. Ellena	SP03	M. Navío	S13	B. Vázquez	S16
J. Espinera	S14	J.C. Negrete	CF05, P03	P. Vega	T03
M. Farré	S12	L.A. Nuñez	S03, S05, P03	M. Velao	S16
J.L. Fernández	T07	E. Ochoa	S05	E. Velasquez	S27, P02
G. Fernandez-d'Adam	P05	S. Pacurucu	S27	A. Verdejo	S28
E. Fernández-Espejo	S03	M. Padrino	T03	M.P. Viveros	S03
J. Fernández-Ruiz	S04	E.J. Pedrero	S28	N. Volkow	SP01, E05
J.M. Fernández-Rua	SP03	J. Pérez de los Cobos	S28		
		D. Pérez-Madera	S14		

## TIPOS DE SESIONES

### SESIONES PLENARIAS Y CONFERENCIAS

Habrán tres sesiones plenarias y siete conferencias de 60 minutos cada una, en las que intervendrán ponentes del más alto nivel, propuestos por el Comité Organizador del Congreso.

### SIMPOSIOS

Estas sesiones de 90 minutos serán seleccionadas por el Comité Científico de las propuestas recibidas por cualquier psiquiatra interesado. Cada simposio incluirá no más de cinco presentaciones.

### ENCUENTRO CON EL EXPERTO

El Comité Organizador del Congreso invitará a expertos para facilitar los debates no formales que permitan a los participantes realizar preguntas y obtener nuevas perspectivas en la materia tratada con una duración de 90 minutos.

### TALLERES

Los talleres serán sesiones que se centran en obtener resultados de la investigación y el conocimiento clínico en la práctica rutinaria. Cada uno de ellos será programado con una duración máxima de 90 minutos. Serán seleccionadas por el Comité Científico las propuestas recibidas por cualquier profesional interesado.

### PRESENTACIONES

Modalidad reservada a presentación de novedades científicas como libros, sociedades, estudios... Duración, 60 minutos.

### COMUNICACIONES ORALES

Las comunicaciones orales serán presentadas en sesiones de duración máxima de 90 minutos. El tiempo asignado a cada presentador será de 7 minutos, seguidos por 3 de discusión. Los trabajos serán seleccionados por el Comité Científico de las propuestas recibidas por cualquier profesional interesado.

### PÓSTERES

Los pósteres serán presentados en sesiones, agrupados por temas. Serán seleccionados por el Comité Científico las propuestas recibidas por cualquier profesional interesado. Los pósteres aceptados permanecerán expuestos durante todo el Congreso y tendrá unas dimensiones de **0.90 m de ancho x 1.20 m** de alto. El texto y las ilustraciones deben ser **legibles desde una distancia de 2 metros**.

## PREMIOS

Existen tres premios para los tres Mejores Pósteres:

- ▶ Un primer premio de 1.500 €
- ▶ Dos Accésits de 750 € cada uno

Los premios serán entregados el viernes, 30 de Mayo, a las 12:30 h, en el transcurso del acto de entrega de distinciones.

Además del citado importe, cada premiado recibirá una escultura:

Título: "La Llama"  
Dimensiones: 28x10x10 cm  
Material: Madera de Tilo  
Fecha: Diciembre de 2007  
Escultor: Teófilo Buendía Girón  
Número de piezas: 40



Promovidos por el Instituto de Adicciones

## CRÉDITOS

Acreditado por:

- ▶ **The European Accreditation Committee in CNS** has designated this Congress for a maximum of **24.5 CME credits**. Those interested in obtaining these CME credits will be required to fill in the enclosed special feedback rating form.
- ▶ **Comisión de Formación Continuada de las Profesiones Sanitarias de la Comunidad de Madrid-Sistema Nacional de Salud** con **1,4 créditos** de Formación Continuada.
- ▶ **WPA** is pleased to certify that the Congress Attendees are eligible for **up to 21 hours of CME WPA credits**.
- ▶ **Reconocimiento de Interés Sanitario**

## DISTINCIONES

**Viernes, 30 de Mayo ▶ 12:30 horas ▶ Auditorio**

Tendrá lugar el acto de entrega de placas conmemorativas a los siguientes **Socios de Honor** de la **Asociación Española de Patología Dual**:

- ▶ **Nora Volkow**
- ▶ **J.J. López-Ibor**
- ▶ **Julio Bobes**
- ▶ **Pedro Ruiz**
- ▶ **Miguel Casas**
- ▶ **Francisco Babín**

Durante la celebración del Congreso tendrá lugar una **exposición de obras elaboradas en los talleres de Arteterapia de la Asociación "La Koma Joven"**.



*Podrán cortar todas las flores, pero nunca terminarán con la primavera*



*El arte nunca deja indiferente*

ACTOS SOCIALES

VIERNES, 30 DE MAYO DE 2008

20:00 horas

**Recepción y Cóctel de Bienvenida**  
**Jardines del Buen Retiro** (Jardines de Cecilio Rodríguez)  
 Ofrecido por el Instituto de Adicciones de Madrid Salud

**Importante:** Por motivos de seguridad el **aforo está limitado a 400 personas**. Para poder asistir es necesario **recoger la invitación en la Secretaría del Congreso**. Las invitaciones serán entregadas por estricto orden de petición, hasta agotar existencias.



Historia: Los Jardines del Buen Retiro tienen su origen entre 1630 y 1640, cuando el Conde-Duque de Olivares, le regaló al rey unos terrenos que le habían sido cedidos por el Duque de Fernán Núñez para el recreo de la Corte en torno al Monasterio de los Jerónimos de Madrid. Así, con la reforma del Cuarto Real que había junto al Monasterio, se inició la construcción del Palacio del Buen Retiro. Contaba entonces con unas 145 hectáreas.

A lo largo de la historia, en este conjunto se han ido efectuando modificaciones, no siempre planificadas, que cambiaron la fisonomía del jardín, como el Parterre, la Real Fábrica de Porcelana o el Observatorio Astronómico. Tras la revolución de 1868, la Gloriosa, los jardines pasan a ser propiedad municipal y sus puertas se abrieron a todos los ciudadanos.

Las últimas obras de ajardinamiento fueron las ejecutadas por el jardinero mayor Cecilio Rodríguez, que diseñó la rosalada y los jardines que llevan su nombre, lugar de celebración de la Recepción.

SEDE



**Hotel Meliá Castilla\*\*\*\*\***  
 Capitán Haya, 43  
 28028 Madrid

Situado en el centro estratégico de Madrid, a pocos metros del Paseo de la Castellana, a 15 minutos del Aeropuerto de Barajas y de la Estación de Chamartín, su ubicación lo convierte en uno de los hoteles mejor comunicados.

Con sus 15 plantas dispone de 916 habitaciones dotadas de todas las comodidades y servicios. Un luminoso vestíbulo con refrescante vegetación da la bienvenida a sus clientes con un trato amable y distinguido, en un ambiente singular, sereno y relajado.

Varios restaurantes y bares configuran un amplio abanico gastronómico.

El Hotel Meliá Castilla está considerado como uno de los centros de convenciones más modernos de Europa. Cuenta con 23 salones, que suman un total de 4.000 m<sup>2</sup>. El nuevo Centro de Congresos y Convenciones, dotado de la última tecnología, consta de un Auditorio con 511 plazas, dos salones, de 390 m<sup>2</sup> y 270 m<sup>2</sup> respectivamente, así como amplios vestíbulos, mostradores de recepción y todos los servicios necesarios.



# PLANTA NOBLE GROUND FLOOR

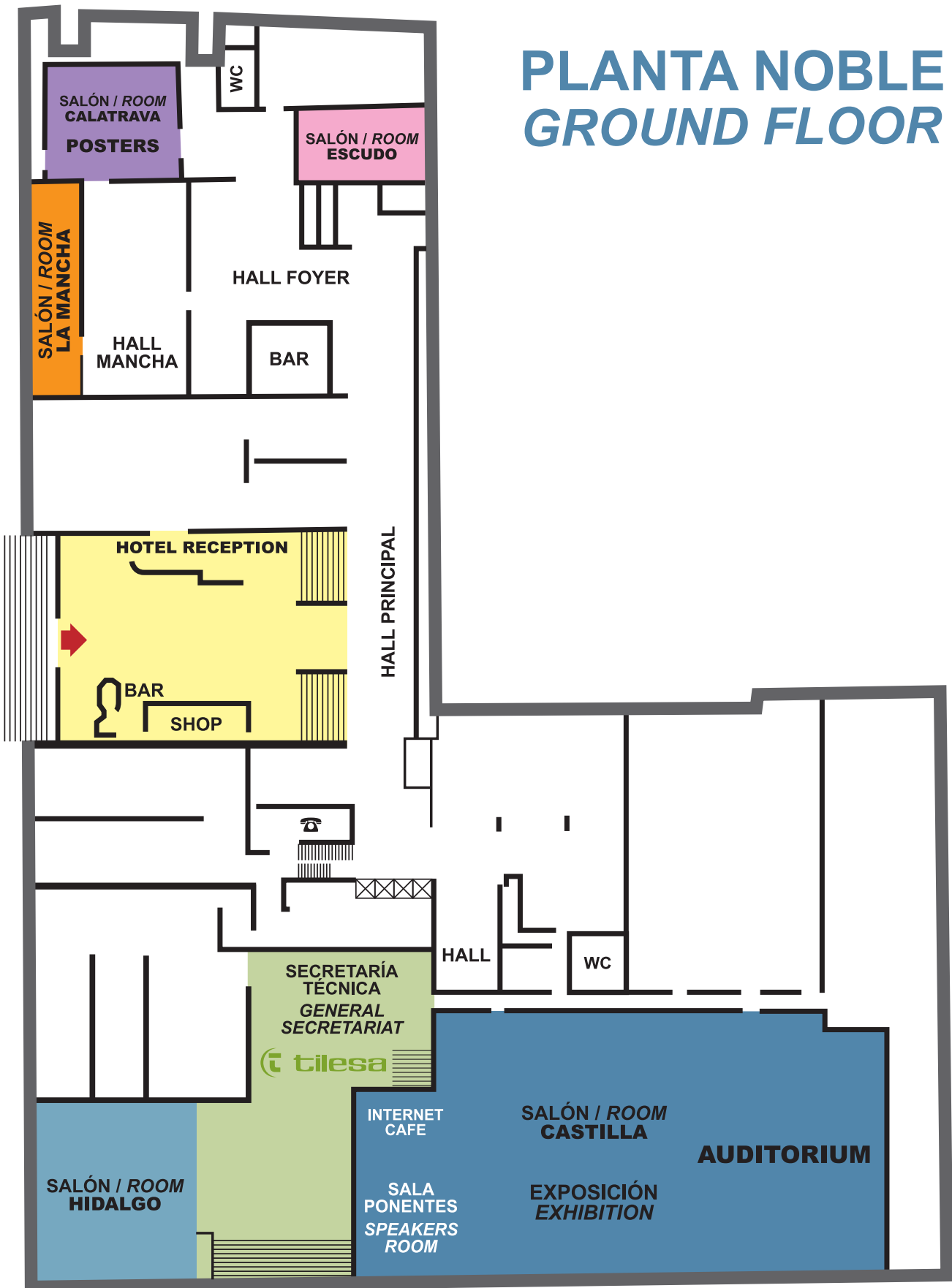

ESPONSOR PRINCIPAL



Respuestas que importan.

ESPONSOR ESPECIAL



Schering-Plough



ESPONSOR BÁSICO



Merck  
en Psiquiatría



ESTEVE  
más cerca



Trabajando juntos por un mundo más sano™



Wyeth

**TILESA OPC**

Londres, 17 • 28028 Madrid  
Tel. +34 913 612 600 • Fax +34 913 559 208  
[www.cipd2008.com](http://www.cipd2008.com) • [secretariat@cipd2008.com](mailto:secretariat@cipd2008.com)



## SOCIEDADES CIENTÍFICAS



World Psychiatric Association



Asociación Psiquiátrica  
de América Latina



Sociedad Española  
de Psiquiatría



Sociedad Española de  
Psiquiatría Biológica



Sociedad de Psiquiatría de la  
Comunidad Valenciana



Sociedad Española  
de Toxicomanías

**SOCIDROGALCOHOL**  
Sociedad Científica Española  
de Estudios sobre el Alcohol,  
el Alcoholismo y las otras Toxicomanías



**IAEPD**

Instituto Argentino para el Estudio  
de la Personalidad y sus Desórdenes

## INSTITUCIONES



Plan Nacional sobre Drogas

SECRETARÍA GENERAL  
DE SANIDAD

DELEGACIÓN DEL  
GOBIERNO PARA  
EL PLAN NACIONAL  
SOBRE DROGAS



**SER+MAS**  
Servicio Madrileño de Salud



Oficina Regional de Coordinación de Salud Mental



**Agencia Antidroga**

Comunidad de Madrid

**madrid salud**  
INSTITUTO DE ADICCIONES